

**RAPORT DE EVALUARE**  
**A IMPLEMENTARII**  
**STRATEGIEI DE DEZVOLTARE LOCALA**  
**A**  
**ASOCIATIEI GRUPUL DE ACTIUNE LOCALA**  
**MICROREGIUNEA BELCESTI-FOCURI**  
**PENTRU PERIOADA 25.11.2016-01.10.2018**



**ELABORATOR**

**Asociatia „Albastru de Voronet”**

**str.Invingatorilor,nr.23**

**Bucuresti, sector 3,**

**e-mail: [asociatia.albastrudevoronet@gmail.com](mailto:asociatia.albastrudevoronet@gmail.com)**

**Echipadeelaborare:**

**COCIORVEI DOINA – Expert evaluator**

**ENACHESCU LILIANA OLIVIA – Expert evaluator**

**VIZAT**

**GRUPUL DE ACTIUNE LOCALA MICROREGIUNEA BELCESTI-**

**FOCURI**

**ASTEFANEI VASILE**

**PRESEDINTE**

## Capitolul I **REZUMAT**

### **I.1. INTRODUCERE**

Acest Raport prezintă concluziile și recomandările reiesite ca urmare a evaluării implementării Strategiei de Dezvoltare Locală (SDL) a Asociației Grupul de Acțiune Locală Microregiunea Belcești-Focuri (GAL Microregiunea Belcești -Focuri sau GAL B-F) pentru perioada cuprinsă între 25.11.2016 și 01.10.2018.

Evaluarea este obligatorie conform art. 33 din Regulamentul European nr. 1303/2013 și a prevederilor PNDR, realizându-se cu respectarea prevederilor Ghidului operațional privind evaluarea implementării Strategiei de Dezvoltare Locală.

Strategia de Dezvoltare Locală a GAL Microregiunea Belcești-Focuri a fost evaluată în scopul elaborării unei analize aprofundate, profesionale, de sorginte socio-economică, al cărui rezultat să fie identificarea și cuantificarea realizărilor la nivelul comunității în perioada de referință.

În afară de rezultate, se identifică și schimbările generate în teritoriul de implementare a SDL, cu explicarea mecanismelor ce au asigurat realizarea de beneficii. Pe de altă parte, în urma analizei se relevă și lipsurile, lacunele, criticitățile ce au apărut în timpul implementării SDL și se oferă recomandări adecvate ce pot asigura creșterea relevanței rezultatelor față de obiectivele SDL. În plus, evaluatorii identifică potențiale căi de a se îmbunătăți impactul implementării SDL în termeni de eficiență și eficacitate, precum și în condiții de sustenabilitate.

În cadrul analizei s-a evidențiat modalitatea de operare a strategiei în decursul implementării, rezultatele pe care le generează și impactul previzibil în urma recomandărilor de creștere a eficacității.

În acest mod, raportul de evaluare poate reprezenta fundamentul unor potențiale modificări, diversificări și actualizări ce se pot aplica pe parcursul implementării SDL, pornind de la acele aspecte pe care evaluatorii le consideră a fi necesare a fi schimbate.

În baza Planului de evaluare aprobat de către Comitetul Director al GAL Microregiunea Belcești-Focuri, cu respectarea prevederilor calendarului de evaluare, s-a efectuat evaluarea implementării SDL la nivelul teritoriului în perioada 25 noiembrie 2016 – 01 octombrie 2018.

Până în data de 20 februarie se realizează diseminarea rezultatelor evaluării iar până în data de 28 februarie 2019 se realizează aprobarea Raportului final de către membrii Comitetului de Coordonare a Evaluării Implementării SDL (CCEI).

Echipa de evaluatori implicată în elaborarea evaluării SDL a fost constituită din experți ai

Asociației “Albastru de Voronet”, principalii experți evaluatori fiind doamnele Doina Cociorvei și Liliana Olivia Enachescu.

La colectarea datelor și a informațiilor necesare elaborării evaluării au participat în diferite moduri și momente, echipa tehnică a GAL, membri ai Comitetului Director și ai Comitetului de Coordonare a Evaluării Implementării SDL, lideri locali, beneficiari ai proiectelor, colaboratori instituționali ai GAL, reprezentanți ai comunității microregiunii.

Strategia de Dezvoltare Locală coroborată cu Planul de Acțiuni pentru implementarea acesteia, include obiectivele de dezvoltare rurală a căror îndeplinire asigură implementarea Strategiei “Europa 2020 pentru o creștere inteligentă, durabilă și favorabilă incluziunii” și a celor trei priorități ale Uniunii Europene în domeniul dezvoltării rurale: a) Prioritatea 1: Încurajarea transferului de cunoștințe și a inovării în agricultură, silvicultură și zonele rurale, în special *domeniul de intervenție 1A* (DI) - Încurajarea inovării, a cooperării și a creării unei baze de cunoștințe în zonele rurale; b) Prioritatea 2: Creșterea viabilității exploatațiilor și a competitivității tuturor tipurilor de agricultură în toate regiunile și promovarea tehnologiilor agricole inovatoare și a gestionării durabile a pădurilor, în special DI 2A (Îmbunătățirea performanței economice a tuturor exploatațiilor agricole și facilitarea restructurării și modernizării exploatațiilor, în special în vederea creșterii participării pe piață și a orientării spre piață, precum și a diversificării activităților agricole) și DI 2B (Facilitarea intrării în sectorul agricol a unor fermieri calificați corespunzător și, în special, a reînnoirii generațiilor); c) Prioritatea 6: Promovarea incluziunii sociale, a reducerii sărăciei și a dezvoltării economice în zonele rurale, în special DI 6A (Facilitarea diversificării, a înființării și a dezvoltării de întreprinderi mici, precum și crearea de locuri de muncă) și DI 6B (Încurajarea dezvoltării locale în zonele rurale);

## **I.2. METODOLOGIE SI ACTIVITATI REALIZATE**

Evaluarea s-a realizat în cinci etape și anume :

Etapa nr. 1- Planificarea evaluării și selectarea evaluatorului

Etapa nr. 2 - Elaborarea metodologiei de evaluare detaliate

Etapa nr. 3 - Derularea activității de evaluare propriu-zise

Etapa nr. 4- Întocmirea raportului de evaluare

Etapa nr. 5- Comunicarea rezultatelor evaluării

În conformitate cu recomandările Ghidului operational privind evaluarea SDL, evaluarea SDL GAL Microregiunea Belcești-Focuri s-a axat pe următoarele teme:

1. Logica de intervenție a strategiei
2. Eficacitatea și eficiența operațiunilor și contribuția lor la obținerea rezultatelor și a impactului prevăzute de strategie
3. Contribuția SDL la aria de intervenție 6B
4. Mecanismul de implementare al strategiei
5. Aplicarea metodei LEADER
6. Valoarea adăugată a metodei LEADER
7. Factorii de succes și de insucces.

Pornind de la Logica de intervenție a SDL, în vederea facilitării obținerii datelor și informațiilor necesare analizei implementării, au fost elaborate și propuse 4 tipuri de Chestionare diferite (pentru angajați, beneficiari ai măsurilor, membri ai GAL, non-membri- colaboratori instituționali, etc).

În acest mod s-a asigurat standardizarea participării la interviuri și a completării chestionarelor, precum și personalizarea răspunsurilor în funcție de tipul de respondent.

Chestionarele au inclus între 13 și 14 întrebări de evaluare, din care 6 întrebări comune, în baza celor 7 teme de mai sus, precum și un număr de întrebări suplimentare specifice identificate de către evaluatori a fi necesare pentru analizarea relevanței, eficienței, eficacității și sustenabilității implementării SDL GAL, număr ce variaza în funcție de tipul respondentului, de domeniul de activitate și de relevanța față de obiectivele SDL.

În vederea asigurării condițiilor de răspunsuri comparabile a fost difuzat respondentilor un pachet de informații relevante privind activitatea GAL în perioada de implementare a SDL în microregiunea Belcești-Focuri.

În ceea ce privește evaluarea eficienței Măsurilor de sprijin, întrebările au fost conectate cu aspecte legate de proiectele depuse în perioada evaluată și cu percepția respondentilor, mai ales a beneficiarilor de proiecte, privind relaționarea cu GAL și organismele de pe verticala birocratică a finanțării LEADER.

Chestionarele au fost completate de către un număr de 27 de respondenți din Microregiunea Belcești-Focuri, acoperind o variată plajă de tipologii (publici /privati /non – profit) și de domenii de activitate (UAT-uri, ferme agricole, afaceri non-agricole, instituții de stat, persoane fizice).

Pentru fiecare întrebare de evaluare au fost definite criterii de evaluare, indicatori de realizare, au fost selectate metode de evaluare și surse de date multiple, folosindu-se cel mai adesea triangularea surselor de date și a tehnicilor de evaluare aplicate.

Metodologia de evaluare a fost elaborată de către evaluatori și a inclus următoarele tehnici și instrumente de evaluare: analiza administrativă a documentelor, analiza contrafactuală a documentelor, interviuri structurate prin aplicarea de chestionare de evaluare, focus grupul. Grupul de repondenti la interviu /participanti la focus grup a inclus membri ai GAL-ului sau beneficiari ai sprijinului financiar, reprezentanți ai societății civile, autorităților de stat și comunității donatorilor, membri ai echipei tehnice a GAL-ului.

### **I.3. CONCLUZII SI RECOMANDARI**

La finalul analizei și evaluării implementării SDL GAL Microregiunea Belcești-Focuri, evaluatorii au ajuns la concluzia generală conform căreia Logica de intervenție a Strategiei este relevantă în mare măsură față de nevoile socio-economice și de resursele de dezvoltare ale teritoriului microregiunii, obiectivele SDL fiind atinse în perioada evaluată **în mare măsură, respectiv în proporție de 100%**.

Gradul de îndeplinire al obiectivelor SDL se va menține și în cursul anului 2019 în condițiile în care la data prezentei sunt deja lansate 50% din cele 8 Măsuri din calendarul de finanțări, respectiv M4.4A, M7.6B, M2.2A.

Măsurile de finanțare propuse de către GAL în perioada evaluată au acoperit plaja largă de nevoi din teritoriu, pentru solicitanți /beneficiari publici și privați. În condițiile în care s-au bucurat de asistență permanentă din partea echipei tehnice a GAL, potențialii beneficiari au fost deschisi să primească informații și au răspuns cu interes la apelurile de sprijin, așa încât de exemplu pe măsura 3.2B bugetul este deja consumat în totalitate.

Din analiza interviurilor și a focus-grupului a rezultat că opinia repondenților /participanților este aceea că valoarea alocată de finanțare este insuficientă și nu acoperă decât în mică măsură necesarul din teritoriul GAL Microregiunea Belcești-Focuri.

În ceea ce privește distribuția bugetului de finanțare între diferitele tipuri de solicitanți, 50% din buget este alocat unui număr de 4 măsuri dedicate autorităților publice și ONG-urilor, iar restul de 50% este alocat unui număr de alte 4 măsuri dedicate mediului de afaceri.

De remarcat faptul că sectorul ONG-urilor este bine reprezentat în teritoriul GAL, existând un interes crescut pentru finanțarea dezvoltării și desfășurării activității acestor asociații ce se dovedesc promotori activi în teroriu a SDL.

Opinia concluzivă a evaluatorilor este că la nivelul GAL Microregiunea Belcești-Focuri, SDL a

**sprijinit în mare măsură** dezvoltarea locală în zonele rurale aferente teritoriului respectiv.

Evaluatorii au elaborat un cadru de întrebări de evaluare, format pe de o parte dintr-o serie de întrebări comune, conform Ghidului Operational de Evaluare a Implementării Strategiilor de Dezvoltare Locală, iar pe de altă parte dintr-o serie de întrebări specifice, personalizate pe tipul de repondenti și pe relația potențială referitoare la SDL și implementarea acesteia.

În general a fost aplicată metoda triangulării informațiilor, datelor și a surselor, rezultatele obținute reflectând percepția repondentilor la momentul evaluării, existând potențialitatea ca aceștia să-și schimbe în timp opiniile.

În urma analizei și evaluării datelor, informațiilor și documentelor accesate în cadrul verificărilor, interviurilor prin chestionare și a focus-grupului, evaluatorul consideră următoarele concluzii și face următoarele recomandări pentru îmbunătățirea implementării SDL la nivelul microregiunii GAL Belcești -Focuri :

a) concluzie: s-a constatat că nevoile identificate la elaborarea SDL inițiale nu s-au schimbat în mod fundamental, ca urmare obiectivele SDL satisfac încă în mare măsură nevoile din teritoriu; recomandare: monitorizarea continuă, profesionista a dinamicii elementelor de progres sau regres ce se înregistrează în teritoriu, în vederea unei reacții adecvate (în termeni de conținut și temporal) prin adaptarea la schimbările înregistrate de factorii socio-economici și demografici;

b) concluzie: s-a constatat un interes crescut privind sprijinul financiar al GAL, atât din partea UAT-urilor cât și a beneficiarilor privați, în așa grad încât, de exemplu, pe una din măsuri (M3.2B), la data evaluării bugetul este deja consumat;

recomandare: testarea permanentă de intențiilor de accesare la măsurile de sprijin din partea potențialilor solicitanți /beneficiari, atât prin mijloace proprii (discuții, întâlniri face-to-face, organizarea de evenimente de tip focus grup) cât și prin apelarea la expertiza de specialitate în vederea identificării din timp a eventualelor schimbări /nevoi a fi rezolvate / criticități ale unor domenii / oportunități de orice fel care pot impulsiona spiritul antreprenorial și/sau civic-comunitar.

c) concluzie: s-a constatat faptul că nu există Măsuri lansate pentru care să nu se fi depus proiecte, procentul de absorbție fiind de 100% , mai puțin Măsura 5.6A unde unul din solicitanți a fost respins din eroarea materială a INS, dar a depus proiectul în sesiunea următoare;

recomandare: monitorizarea continuă a problemelor tehnice cu care se confruntă solicitanții și publicizarea către alți potențiali solicitanți a spetelor specifice;

d) concluzie: una din probleme ridicate de toți repondenții este lipsa sau insuficiența unor firme de

consultanta care sa aiba expertiza in scrierea de proiecte si care sa poata acorda suport solicitantilor;  
recomandare : organizarea de catre GAL , inclusiv in colaborare cu firme specializate de cursuri /sesiuni de instruire in scrierea proiectelor, atat pentru membrii eligibili a fi finantati de catre GAL cat si pentru alti membri ai comunitatii, inclusiv cu plata unor taxe.

e) concluzie: atat la nivelul angajatilor GAL cat si a beneficiarilor de proiecte exista perceptia unei prea mari birocratii documentare si a unei crescute impredictibilitati privind eventuale modificari in Ghidurile de finantare;

recomandare : cresterea colaborarii cu firme de consultanta;

g) concluzie: la nivelul GAL nu exista masuri dedicate start up-ului in domeniul non-agricol, finantare solicitata de majoritatea repondentilor;

recomandare: se recomanda introducerea in urmatoarea versiune a SDL a unei masuri forfetare pentru start-up-uri in domeniul non-agricol.

h) concluzie: unul din riscurile majore identificate este acela ca masurile sa nu fie adaptate schimbarilor rapide din piata si ca urmare sa nu fie accesate;

recomandare: Se recomanda cresterea competentei angajatilor si membrilor GAL prin cursuri de instruire /formare profesionala adaptate nevoilor din teritoriu, precum si prin transfer de bune practici la nivel local, judetean, regional, national si transnational.

## Capitolul II

### CONTEXTUL EVALUĂRII STRATEGIEI DE DEZVOLTARE LOCALA A GRUPULUI DE ACTIUNE LOCALA MICROREGIUNEA BELCESTI -FOCURI

#### II.1 Informatii despre GAL Microregiunea Belcesti-Focuri

Asociația Grupul de Acțiune Locală "Belcești-Focuri" are sediul social în județul Iași, localitatea Mădârjești, comuna Bălțați și este un parteneriat public-privat format din 37 de parteneri.

Teritoriul acoperit de Asociația Grupul de Acțiune Locală Microregiunea "Belcești-Focuri" aparține din punct de vedere administrativ județului Iași, fiind o zonă compactă și uniformă din punct de vedere al datelor geografice și economice, care include 8 comune: Bălțați, Belcești, Coarnele Caprei, Erbiceni, Fântânele, Focuri, Scobinți, Sirețel ce au în componență 33 de localități după cum urmează: **Comuna Bălțați** – localitățile Bălțați, Cotârgaci, Filiași, Mădârjești, Podișu, Sârca, Valea Oilor; **Comuna Belcești** – localitățile Belcești, Liteni, Munteni, Satu Nou, Tansa, Ulmi; **Comuna Coarnele Caprei**– localitățile Coarnele Caprei, Arama, Petroșica; **Comuna Erbiceni** – localitățile

Erbiceni, Bârlești, Spinoasa, Sprânceana, Totoești; **Comuna Fântânele** – Sat Fântânele; **Comuna Focuri** – Sat Focuri; **Comuna Scobinți** - Localitățile Scobinți, Bădeni, Fetești, Sticlăria, Zagavia; **Comuna Sirețel** – Localitățile Sirețel, Berezlogi, Humosu, Satu Nou, Slobozia.

Suprafata totala a teritoriului este de 497,22 km<sup>2</sup>, cu o populație în număr de 41.656 locuitori (conform Recensământului populației din 2011), reprezentând 5,39% din populația totală a județului Iași și o densitatea medie fiind de 83,78 locuitori/km<sup>2</sup>.

Microregiunea Belcești-Focuri se caracterizează atât printr-o omogenitate etnică, folclorică, dar și una economică, fiind o regiune preponderent agricolă insumând 12.115 exploatații agricole, de regula de mici dimensiuni (între 1-2 hectare), cu grad redus de mecanizare. Din punctul de vedere al domeniilor de activitate prepondentă este horticultura o adevărată tradiție în zona.

La nivelul anului 2011, structura populației la nivelul GAL-ului se împarte în **48,67% populație activă și 51,33% populație inactivă**, populația fiind predominantă în toate cele 8 UAT-uri de pe teritoriul GAL-ului (peste 60%).

De remarcat faptul că pe teritoriul comunei Focuri există o minoritate bine încheagată de ruși-lipoveni (~570 persoane) reprezentând 14,80% din populația comunei, minoritatea ce conservă tradițiile și obiceiurile specifice și care este susținută de GAL Microregiunea Belcești-Focuri în evitarea segregării la nivel de microregiune.

În cadrul teritoriului pe anul 2015 s-a înregistrat un număr de 1.226 șomeri ceea ce impune susținerea măsurilor legate de politicile de ocupare a forței de muncă inclusiv prin programe de formare continuă și învățare pe tot parcursul vieții.

Serviciile și infrastructura de învățământ sunt satisfăcătoare (1 creșă, 28 grădinițe, 32 de școli primare și secundare, 3 licee, 15 biblioteci), dar calitatea educației este precară din cauza slabei dotări a infrastructurii educaționale și a lipsei experiență a cadrelor didactice.

Din punctul de vedere al infrastructurii de bază, cea rutieră include drumuri europene, drumuri naționale, drumuri județene și drumuri comunale, toate localitățile fiind conectate la rețeaua de drumuri. Unul din avantajele competitive ale zonei este poziționarea pe drumul ce duce spre Republica Moldova (la mai puțin de 45 de km de frontieră) și starea generală destul de bună a drumurilor. În context european Microregiunea Belcești – Focuri are acces la Coridorul 9 European prin drumul european E583, ceea ce reprezintă o oportunitate deosebită în ceea ce privește comercializarea la extern și națională. Legătura cu exteriorul țării se poate realiza prin intermediul aeroportului internațional Iași (aflat la circa 70 km de teritoriu).



Parteneriatul dezvoltat în cadrul GAL Microregiunea Belcești Focuri include autorități publice locale (cele 8 comune: Bălțați, Belcești, Erbiceni, Focuri, Fântânele, Coarnele Caprei, Scobinți, Sirețel ), ONG-uri, printre care și o asociație care a etniei rușilor-lipoveni; societăți agricole și cooperative agricole; societăți cu răspundere limitată; întreprinderi individuale; persoane fizice autorizate și persoane fizice.

Din cei **37 de membri** ai GAL Microregiunea Belcești – Focuri, 8 sunt reprezentanți ai administrației publice locale, 29 parteneri privați și reprezentanți ai societății civile, din care 25 parteneri privați iar 3 sunt parteneri reprezentanți ai societății civile și o persoană fizică. Ca pondere, structura parteneriatului se include 21,62% parteneri publici, 65% parteneri privați, 5,41% reprezentanți ai societății civile și 2,7% persoane fizice.

Pe de altă parte, din punct de vedere al interesului și implicării în dezvoltarea teritoriului a partenerilor GAL Microregiunea Belcești-Focuri, reprezentanții din sectorul public (primăriile) sunt focusați pe dezvoltarea infrastructurii de utilități publice, sociale, medicale și de educație, precum și de creștere generală a nivelului de bunăstare al comunităților. Reprezentanții mediului de afaceri, membri importanți ai comunității sunt proprietari ai unor afaceri de succes, lideri de opinie și modele de dezvoltare profesională și personală, care sunt interesați atât în creșterea profitului dar și în oferirea de servicii de tip social membrilor mai defavorizați din teritoriu.

Partenerii din mediul privat au afaceri în diverse domenii de activitate cum ar fi : ferme mixte agro-zootehnice, legumicultură și pomicultură, apicultură, produse de morar, servicii.

În teritoriul GAL Microregiunea Belcești-Focuri, acționează Asociația Crescătorilor de caprine care este extrem de activă în susținerea membrilor în vederea promovării pe piață, dar și Asociația Comunității Rușilor -Lipoveni care are o activitate proficua în păstrarea și promovarea tradițiilor culturale etnice.

Direcții principale și responsabilități în ceea ce privește dezvoltarea teritorială a teritoriului identificate sunt diversificarea activităților economice non-agricole și încurajarea micilor întreprinzători; crearea, îmbunătățirea și diversificarea facilităților de dezvoltare economică, infrastructură fizică locală la scară mică și a serviciilor de bază; creșterea atractivității zonei și diminuarea migrației populației, în special a tinerilor; îmbunătățirea incluziunii sociale inclusiv în ceea ce privește grupurile minoritare.

## **II.2. Strategia de Dezvoltare Locala a GAL Microregiunea Belcesti-Focuri**

SDL a fost creata si se bazeaza in principal pe constatările, concluziile și recomandările mai multor studii, rapoarte de monitorizare și rezoluții relevante care au avut loc anterior crearii GAL-ului , fara a se fi realizat un studiu ex-ante propriu-zis.

Elaborarea SDL a teritoriului GAL Microregiunea Belcesti-Focuri a fost efectuata prin evaluarea situatiei actuale a teritoriului, prin prisma domeniilor de importanta majora pentru dezvoltarea viitoare a comunitatii GAL, cu identificarea necesitatilor si oportunitatilor, a vulnerabilitatilor si avantajelor ce concura la atingerea tintei reprezentate de dezvoltarea durabila, cresterea standardelor de viata, a evolutiei sociale si economice pentru populatia ce locuieste sau desfasoara activitati pe teritoriul acestui GAL.

Prin implementarea SDL GAL Microregiunea Belcesti - Focuri urmareste aceleasi obiective generale si specifice Politicii Agricole Comune a UE, axei LEADER si Programului National de Dezvoltare Rurala 2014-2020.

Prin actiunile specifice implementarii SDL s-a urmarit dezvoltarea micro-regiunii intr-o maniera specifica in scopul reducerii dezechilibrelor economice si sociale si a decalajelor dintre segmentul urban si rural.

Activitatile pentru implementarea strategiei si masurile specifice acesteia contribuie la diversificarea activitatilor economice non-agricole si incurajarea micilor intreprinzatori din teritoriu, la crearea, imbunatatirea si diversificarea facilitatilor de dezvoltare economica, infrastructura fizica locala la scara mica si a serviciilor de baza, la cresterea atractivitatii teritoriului si la imbunatatirea incluziunii sociale inclusiv in ceea ce priveste grupurile minoritare/etnice si protejarea si conservarea patrimoniului natural si cultural rural.

Prioritatile strategiei s-au axat pe solutionarea nevoilor identificate in analiza SWOT prin dezvoltarea de activitati care sustin dezvoltarea sectoarelor care contribuie la calitatea vietii și crearea unui mediu local favorabil întemeierii și dezvoltării familiei, dezvoltarea pietei muncii, stimularea cresterii numarului de locuri de munca in teritoriul GAL, cresterea si imbunatatirea nivelului de educatie si competente al populatiei tinere din teritoriul GAL, dezvoltarea infrastructurii scolare si sociale, conservarea si promovarea traditiilor si a patrimoniului arhitectural si cultural.

### Obiectivele Strategiei de dezvoltare locala:

- 1) Obținerea unei dezvoltări teritoriale echilibrate a economiilor și comunităților rurale, inclusiv crearea și menținerea de locuri de muncă

## 2) Favorizarea competitivității agriculturii

Aceste obiective sunt în directă legătură cu realizarea și implementarea următoarelor măsuri:

### Obiectivul O1:

Măsura M1.1C: Cursuri de formare profesională pentru îmbunătățirea competențelor și cunoștințelor în domeniul agricol

Măsura M2.2A: Susținerea fermelor mici cu scopul orientării către piață

Măsura M3.2B: Reînnoirea generațiilor de agricultori

Măsura M4.4A: Conservarea, protecția și menținerea biodiversității naturale a zonelor protejate

Măsura M5.6A: Diversificarea economiei rurale prin susținerea întreprinderilor din sectorul non-agricol

Măsura M6.6B: Investiții în infrastructura fizică de bază

Măsura M7.6B: Investiții pentru dezvoltarea infrastructurii sociale

Măsura M8.6B: Dezvoltarea teritoriilor cu populații constituite preponderent din minorități

### Obiectivul O2:

Măsura M1.1C: Cursuri de formare profesională pentru îmbunătățirea competențelor și cunoștințelor în domeniul agricol

Măsura M2.2A: Susținerea fermelor mici cu scopul orientării către piață

Măsura M3.2B: Reînnoirea generațiilor de agricultori

Obiectivele SDL sunt convergente cu intervențiile PNDR privind dezvoltarea locală în zonele rurale, și anume :

6A) Facilitarea diversificării, a înființării și a dezvoltării de întreprinderi mici, precum și crearea de locuri de muncă

6B) Încurajarea dezvoltării locale în zonele rurale

Strategia, per ansamblu, este consistentă, extrem de ambițioasă și coerentă urmând logica intervenției de la analizarea contextelor, la elaborarea politicilor și implementarea acestora.

Ca urmare a evaluării finale, poate fi concluzionat că Strategia de Dezvoltare locală 2017-2018 este relevantă contextului actual, iar domeniile de intervenție incluse în Strategie, reflectă necesitățile-cheie de dezvoltare rurală, luând în considerare atât resursele existente (umane, materiale, naturale și financiare) cât și deschiderea spre inovare și competitivitate specifică economiei moderne. .

## II. 3. Descrierea masurilor si a grupurilor tinta din Strategia de Dezvoltare Locala

Masurile susmentionate ce sunt incluse in cadrul SDL GAL Microregiunea Belcesti -Focuri se adreseaza tuturor grupurilor tinta ce se regasesc in teritoriul de referinta, cu personalizarile ilustrate in Tabelul de mai jos.

### DESCRIEREA MĂSURILOR DE FINANȚARE DIN CADRUL STRATEGIEI DE DEZVOLTARE LOCALA- GAL MICROREGIUNEA BELCESTI-FOCURI SI A GRUPURILOR TINTA

<b>Cursuri de formare profesională pentru îmbunătățirea competențelor și cunoștințelor în domeniul agricol- M1.1C</b>
<b>Obiectivele specifice</b>
<ul style="list-style-type: none"><li>• <b>OS 1.</b> Dobândirea de informatii si cunostinte relevante tehnic și al economiei, precum și aspecte legate de mediu care sa permita gospodarirea durabila a terenurilor agricole, cresterea calitatii managementului la nivel de ferma, contribuind astfel la imbunatatirea conditiilor de viata si reducerea somajului in zonele rurale.</li></ul>
<b>Descrierea activităților desfășurate</b>
<ul style="list-style-type: none"><li>▪ Îmbunătățirea cunoștințelor fermierilor în scopul practicării de tehnici și tehnologii agricole și inovative;</li><li>▪ Îmbunătățirea cunoștințelor legate de standarde comunitare la nivelul fermei, gestionarea gunoiului de grajd, îmbunătățirea calității producției</li><li>▪ Diversificarea activităților în exploatațile agricole;</li><li>▪ Dobândirea și îmbunătățirea cunoștințelor privind managementul durabil al terenurilor agricole, însușirea cunoștințelor privind implementarea angajamentelor de agro-mediu și climă și agricultură ecologică;</li><li>▪ Managementul general al fermei (contabilitate, marketing, cunoștințe TIC, etc)</li></ul>
<b>GRUPURILE TINTA ALE ACESTEI MASURI</b>
<b>Beneficiari direcți : Furnizor de formare profesională sau servicii pentru dobândirea de competențe în sectoarele agricol, alimentar și forestier (public sau privat, inclusiv ONG-uri);</b>
<b>Reînnoirea generațiilor de agricultori- M3.2B</b>
<b>Obiectivele specifice</b>
<p><b>OS.1</b> Creșterea numărului de tineri fermieri care încep pentru prima dată o activitate agricolă ca șefi/conducători de exploatație, fiind încurajați să devină competitivi;</p> <p><b>OS.2</b> Îmbunătățirea managementului, creșterea competitivității sectorului agricol și sprijinirea procesului de modernizare și conformitate cu cerințele pentru protecția mediului, igienă și bunăstarea animalelor și siguranța la locul de muncă;</p> <p><b>OS.3</b> Crearea posibilității tinerilor fermieri rezidenți, cu un minim de cunoștințe de bază, în vederea instalării ca șefi/conducători ai exploatației agricole.</p>
<b>Descrierea activităților desfășurate</b>
<ul style="list-style-type: none"><li>▪ Sprijinul se acordă în vederea facilitării stabilirii tânărului fermier în baza Planului de Afaceri</li></ul>

## Cursuri de formare profesională pentru îmbunătățirea competențelor și cunoștințelor în domeniul agricol- M1.1C

(PA). Toate cheltuielile propuse în PA, inclusiv capitalul de lucru și activitățile relevante pentru implementarea corectă a PA aprobat pot fi eligibile, indiferent de natura acestora.

- Investiții în active corporale: teren agricol, construcții, echipamente, utilaje, mijloace de producție, etc.

### GRUPURILE TINTA ALE ACESTEI MASURI

**Beneficiari directi :** tânărul fermier așa cum este definit în art. 2 din R(UE) nr. 1305/2013\*, care se instalează ca unic șef al exploatației agricole;  
persoană juridică cu mai mulți acționari unde un tânăr fermier, așa cum este definit în art. 2 din R(UE) nr. 1305/2013 se instalează și exercită un control efectiv pe termen lung în ceea ce privește deciziile referitoare la gestionare, la beneficii și la riscurile financiare legate de exploatație și deține cel puțin 50%+1 din acțiuni.

**Beneficiari indirecti :** Societate civilă, entități private, entități publice.

**Beneficiari indirecti :** Persoane angajate în sectoarele agricol, alimentar și silvic, al gestionarilor de terenuri și IMM-uri care își desfășoară activitatea în cadrul teritoriului GAL Microregiunea Belcești-Focuri, potențiali beneficiari ai măsurilor din SDL.

## Suținerea fermelor mici cu scopul orientării către piață- M2.2A

### Obiectivele specifice

- **OS 1.** Suținerea fermelor mici pentru creșterea orientării către piață precum și a veniturilor acestora.
- **OS 2.** Îmbunătățirea sistemului de management al exploatației și creșterea competitivității sectorului agricol prin aplicarea unor practici agricole prietenoase mediului.

### Descrierea activităților desfășurate

Facilitarea dezvoltării fermelor mici în baza Planului de Afaceri (PA).

### GRUPURILE TINTA ALE ACESTEI MASURI

**Beneficiari directi :** Fermieri cu drept de proprietate și/sau drept de folosință pentru exploatații agricole din categoria de fermă mică, cu excepția persoanelor fizice neautorizate.

**Beneficiari indirecti:** Societate civilă, entități private, entități publice.

## Conservarea, protecția și menținerea biodiversității naturale a zonelor protejate – M4.4A

### Obiectivele specifice

- **OS.1** – Investiții realizate la nivelul teritoriului pentru acțiuni de promovare și conservarea biodiversității.
- **OS. 2** – Sensibilizare și conștientizarea populației din teritoriul GAL Microregiunea Belcești – Focuri cu privire la importanța arhitecturală a peisajelor și a zonelor Natura 2000.

## Conservarea, protecția și menținerea biodiversității naturale a zonelor protejate – M4.4A

### Descrierea activităților desfășurate

- 3) Campanie de sensibilizare/constientizare, acțiuni de informare prin diverse mijloace a populației GAL cu privire la importanța patrimoniului natural: biodiversitate și peisaje,
- 4) Realizarea de marcaje până la și în zonele protejate, amplasarea de panouri de semnalizare și panouri informative, îngrădiri, bornare, realizare puncte de observare/observatoare de animale, păsări etc. (construcții usoare din materiale nepoluante, tradiționale).
- 5) Organizarea de ateliere educaționale, demonstrative pentru comportamente eco-civice adecvate, activități în natură și/sau pentru recunoașterea/identificarea/prezentarea resurselor naturale ale teritoriului, cu caracter permanent sau temporar (cursuri demonstrative, ateliere educaționale de conservarea mediului, amenajarea unor colecții/expoziții floristice, dendrologice, ateliere de creație, etc.).

Ateliere de informare și de lucru/acțiuni directe de informare a populației adulte, antreprenori, fermieri și alte grupuri privind valoarea economică a ecosistemelor naturale și dezvoltarea durabilă ca vector de dezvoltare a mediului rural.

### GRUPURILE TINTA ALE ACESTEI MASURI

**Beneficiari direcți :** Organizații neguvernamentale și nonprofit, înființate legal, organizate și conduse conform legislației românești în vigoare cu privire la organizațiile neguvernamentale constituite conform prevederilor OG nr. 26/2000 sau a Legii nr. 21/1924 privind asociațiile și fundațiile cu modificările și completările ulterioare.

**Beneficiari indirecti :** Societatea civilă

## Diversificarea economiei rurale prin susținerea întreprinderilor din sectorul non-agricol- M5.6A

### Obiectivele specifice

- **OS.1** Facilitează diversificarea economiei rurale, dezvoltarea economică a zonelor rurale prin sprijinirea întreprinderilor mici și mijlocii și eradicarea sărăciei;
- **OS.2** Dezvoltarea serviciilor pentru populație și alte activități economice;
- **OS.3** Crearea de locuri de muncă.

### Descrierea activităților desfășurate

Sprijinul se acorda pentru îndeplinirea obiectivelor din cadrul PA, inclusiv capitalul de lucru și capitalizarea întreprinderii și activitățile relevante pentru implementarea corectă a PA.

- Construcția, extinderea și/sau modernizarea și dotarea clădirilor pentru efectuarea activităților vizate prin proiect, dotarea aferentă cu echipamente, utilaje noi;
- Achiziționarea și costurile de instalare, inclusiv în leasing de utilaje, instalații și echipamente noi;
- Investiții intangibile: achiziționarea sau dezvoltarea de software și achiziționarea de brevete, licențe, drepturi de autor, mărci;

## Diversificarea economiei rurale prin susținerea întreprinderilor din sectorul non-agricol- M5.6A

### GRUPURILE TINTA ALE ACESTEI MASURI

**Beneficiari directi :** Fermieri sau membrii unei gospodarii agricole, care își diversifică activitatea prin înființarea unei activități non-agricole în spațiul rural din teritoriul GAL Microregiunea Belcești-Focuri pentru prima dată; Micro-întreprinderi și întreprinderi mici existente din spațiul rural, respectiv al teritoriului GAL Microregiunea Belcești-Focuri, care își propun activități non-agricole, pe care nu le-au mai efectuat până la data aplicării pentru sprijin; Micro-întreprinderi și întreprinderi mici noi, cu sediul social și punctele de lucru în cadrul teritoriului GAL Microregiunea Belcești-Focuri, înființate în anul depunerii aplicației de finanțare sau cu o vechime de maxim 3 ani fiscali, care nu au desfășurat activități până în momentul depunerii acesteia;

**Beneficiari indirecti :** Persoanele din categoria populației active aflate în căutarea unui loc de muncă.

## Investiții în infrastructura fizică de bază – M6.6B

### Obiectivele specifice

- **OS.1** Investiții în crearea/ îmbunătățirea și extinderea tuturor tipurilor de infrastructură la scară mică, inclusiv investiții în domeniul energiei regenerabile;
- **OS.2** Investiții în crearea/ îmbunătățirea și extinderea serviciilor de bază destinate populației rurale, inclusiv a celor de agrement și culturale și a infrastructurii aferente;
- **OS.3** Investiții de uz public în infrastructura de agrement.
- **OS.4** Reducerea sărăciei și îmbunătățirea calității vieții precum și creșterea numărului de beneficiari ai serviciilor și infrastructurii de bază din teritoriul GAL Microregiunea Belcești-Focuri.

### Descrierea activităților desfășurate

- Înființarea, amenajarea spațiilor publice de recreere pentru populația rurală (parcuri, spații de joacă pentru copii, terenuri de sport etc);
- Renovarea clădirilor publice și amenajarea de parcări, piețe, spații pentru organizarea de târguri etc.);
- Achiziționarea de utilaje și echipamente pentru dotarea serviciilor publice locale (de dezapezire, intretinere spații verzi etc.) ;

Extinderea și modernizarea (inclusiv dotarea) instituțiilor de învățământ secundar superior, filiera tehnologică cu profil resurse naturale și protecția mediului și a școlilor profesionale în domeniul agricol;

- Restaurarea, conservarea și dotarea clădirilor / monumentelor din patrimoniul cultural imobil de interes local de clasă B;
- Investiții orientate spre transferul activităților și transformarea clădirilor sau a altor instalații aflate în interiorul sau în apropierea așezărilor rurale, în scopul îmbunătățirii calității vieții sau al creșterii performanței de mediu a așezării respective;
- Sprijin pentru investiții în crearea, îmbunătățirea și extinderea tuturor tipurilor de

## Investiții în infrastructura fizică de bază – M6.6B

infrastructuri la scara mica, inclusiv investitii in domeniul energiei din surse regenerabile si al economisirii energiei;

- Constructia, extinderea si / sau modernizarea rețelei de drumuri de interes local;
- Restaurarea, conservarea si /sau dotarea asezamintelor monahale de clasa B;
- Modernizarea, renovarea si/sau dotarea caminelor culturale.
- Îmbunătățirea confortului și siguranței publice prin înființarea/ modernizarea/ extinderea rețelelor de iluminat public și/sau instalarea sistemelor de supraveghere;
- Înființarea/ dezvoltarea/ dotarea infrastructurii de valorificare a produselor locale, piețe locale.
- Investiții în crearea, îmbunătățirea sau extinderea serviciilor locale de bază destinate populației rurale, inclusiv a celor de agrement și culturale, și a infrastructurii aferente;

### GRUPURILE TINTA ALE ACESTEI MASURI

**Beneficiari directi : Comunele prin reprezentanții lor legali conform legislației naționale în vigoare; ONG- uri; Unități de cult conform legislației în vigoare; Persoane fizice autorizate/societăți comerciale care dețin în administrare obiective de patrimoniu cultural de utilitate publică, clasa B.**  
**Beneficiari indirecti : Societatea civilă**

## Investiții pentru dezvoltarea infrastructurii sociale- M7.6B

### Obiectivele specifice

**OS.1** Investiții în crearea/ îmbunătățirea și extinderea tuturor tipurilor de infrastructură la scară mică;  
**OS.2** Reducerea sărăciei și îmbunătățirea calității vieții precum și creșterea numărului de beneficiari ai serviciilor și infrastructurii de bază din teritoriul GAL Microregiunea Belcești-Focuri.

### Descrierea activităților desfășurate

- Înființarea și modernizarea (inclusiv dotarea) creșelor precum și a infrastructurii de tip after-school, numai a celor din afara incintei școlilor din mediul rural, inclusiv demolarea;

Dezvoltarea infrastructurii sanitare și sociale - investiții în reabilitarea/ modernizarea/ extinderea/ dotarea centrelor comunitare de intervenție integrată, a infrastructurii de servicii sociale fără componentă rezidențială (centre de zi, centre „respiro”, centre de consiliere psihosocială, centre de servicii de recuperare neuromotorie de tip ambulatoriu etc.)

- Acțiuni materiale și imateriale care conduc la construirea sau reconstruirea, modernizarea, reabilitarea, extinderea, dotarea centrelor sociale/infrastructuri sociale, pentru servicii sociale prevazute în HG 867/2015 pentru aprobarea Nomenclatorului serviciilor sociale, precum și a regulamentelor-cadru de organizare și funcționare a serviciilor sociale, cu excepția serviciilor sociale cu cazare pe timp nedeterminat (infrastructurii de tip rezidențial).
- Achiziția microbuzelor în cazul proiectelor sociale este eligibilă corelat cu activitățile propuse;
- Investiții în crearea, îmbunătățirea și extinderea tuturor tipurilor de infrastructuri sociale la



## Investiții pentru dezvoltarea infrastructurii sociale- M7.6B

scară mică, inclusiv investiții în domeniul energiei provenite din surse regenerabile și al economisirii energiei;

### GRUPURILE TINTA ALE ACESTEI MASURI

**Beneficiari directi: Comunele prin reprezentanții lor legali conform legislației naționale în vigoare; ONG- uri; GAL Microregiunea Belcești-Focuri- în cazul în care niciun alt solicitant nu-și manifestă interesul și se aplică măsuri de evitare a conflictului de interese; Furnizori de servicii sociale; Parteneriat între autoritatea publică locală și un furnizor de servicii sociale.**

**Beneficiari indirecti : Societatea civilă**

## Dezvoltarea teritoriilor cu populații constituite preponderent de minorități;- M8.6B

### Obiectivele specifice

**OS.1** Investiții în crearea/ îmbunătățirea și extinderea tuturor tipurilor de infrastructură la scară mică;  
**OS.2** Investiții în crearea/ îmbunătățirea și extinderea serviciilor de bază destinate minorităților;  
**OS.3** Îmbunătățirea calității vieții minorităților la nivelul teritoriului Gal Microregiunea Belcești-Focuri.  
**OS.4** Reducerea sărăciei și îmbunătățirea calității vieții precum și creșterea numărului de beneficiari ai serviciilor și infrastructurii de bază din teritoriul GAL Microregiunea Belcești-Focuri.

### Descrierea activităților desfășurate

- Înființarea, amenajarea spațiilor publice de recreere pentru populația rurală din comunitățile de ruși-lipoveni (parcuri, spații de joacă pentru copii, terenuri de sport etc.);
- Renovarea clădirilor publice și amenajarea de parcuri, piețe, spații pentru organizarea de târguri etc.) în comunitățile cu populație semnificativă de ruși-lipoveni;
- Achiziționarea de utilaje și echipamente pentru serviciile publice pentru deservirea comunitatilor de ruși-lipoveni;
- Infiintarea și modernizarea (inclusiv dotarea) gradinitelor, numai a celor din afara incintei scolilor din mediul rural, inclusiv demolarea, in cazul in care expertiza tehnica o recomanda, in comunitatile de ruși-lipoveni;
- Infiintarea și modernizarea (inclusiv dotarea) creselor precum și a infrastructurii de tip after-school, numai a celor din afara incintei scolilor din mediul rural, in comunitatile de ruși-lipoveni;
- Modernizarea, renovarea și/ sau dotarea caminelor culturale in comunitatile cu populatie majoritara a minoritatii ruși-lipoveni;
- Îmbunătățirea siguranței publice prin înființarea și/ sau modernizarea rețelelor de iluminat public și prin sistemele de supraveghere în comunitățile de ruși-lipoveni.
- Investiții în crearea, îmbunătățirea, modernizarea extinderea și/sau dotarea infrastructurii

## Dezvoltarea teritoriilor cu populații constituite preponderent de minorități;- M8.6B

pentru furnizarea de servicii integrate pentru copii, tineri, adulti / parinti ai comunitatii de ruși lipoveni prin intermediul centrelor multi-functionale / punctelor unice de acces la servicii/ one-stop shop sau/ si prin implicarea specialistilor din ONG-uri sau a celor de la nivelul serviciilor publice de asistenta sociala;

- Sprijinirea investițiilor în crearea, îmbunătățirea și extinderea infrastructurii de servicii sociale / pentru populatia rusă si furnizarea de servicii in cadrul centrelor comunitare integrate medico-sociale;
- Incurajarea abordarilor inovative in furnizarea de servicii de catre echipe mobile multi-functionale pentru comunitatile de ruși-lipoveni.

### GRUPURILE TINTA ALE ACESTEI MASURI

**Beneficiari directi: Comunele prin reprezentanții lor legali conform legislației naționale în vigoare; ONG-uri; Unități de cult conform legislației în vigoare; Persoane fizice autorizate/societăți comerciale care dețin în administrare obiective de patrimoniu cultural de utilitate publică, de clasă B; GAL Microregiunea Belcești-Focuri- în cazul în care niciun alt solicitant nu-și manifestă interesul și se aplică măsuri de evitare a conflictului de interese**

**Beneficiari indirecti: Minoritatea ruși-lipoveni din teritoriul GAL Microregiunea Belcești-Focuri; Populația marginalizată din teritoriul GAL Microregiunea Belcești-Focuri.**

## II.4. Principalele modificari ale Strategiei de Dezvoltare Locala in perioada de implementare

In cadrul strategiei de dezvoltare locala a Asociatiei Grupul de Actiune Locala Microregiunea Belcesti –Focuri, au fost intocmite 8 masuri din care 4 masuri destinate Autoritatilor Publice Locale si ONG-urilor si 4 masuri destinate agentilor economici.

De la infiintarea Gal Belcesti Focuri pana in 2018 Strategia de Dezvoltare Locală GAL a fost modificată de doua ori.

Modificarile aduse strategiei au avut la baza indicatorii de monitorizare specifici fiecarei masuri.

Ca urmare a analizei acestor indicatori de monitorizare au fost necesare modificari ale masurilor in scopul adaptarii si corelarii acestora cu obiectivele strategiei si indicatorii de rezultat previzionati. De asemenea modificarile au vizat bugetul masurilor, eliminarea anumitor criterii cum ar fi platile in avans, restructurarea ratei de sprijin si a sumelor aplicabile, modificarea cuantumului minim pe proiect, criterii de eligibilitate ale beneficiarilor .

În urma modificarilor operate in SDL, **indicatorii de rezultat** pentru principalele obiective previzionate a fi atinse prin intermediul SDL GAL Belcesti –Focuri sunt:

Denumirea masurii	Indicatori de rezultat (previzionati)
M1.1C: Cursuri de formare profesională pentru	Numărul total al participanților

îmbunătățirea competențelor și cunoștințelor în domeniul agricol	
M2.2A: Susținerea fermelor mici cu scopul orientării către piață	Numărul de exploatații agricole/beneficiari sprijiniți: 7 Numărul de proiecte ce au componente inovative sau de protecția mediului: 1 Număr de locuri de muncă nou create: 3
M3.2B: Reînnoirea generațiilor de agricultori	Numărul de exploatații agricole/beneficiari sprijiniți: 1 Număr de locuri de muncă nou create: 1
M4.4A: Conservarea, protecția și menținerea biodiversității naturale a zonelor protejate	Suprafața totală agricolă (ha) Numărul de proiecte ce au componente inovative sociale sau de protecția mediului: 1 Numărul de arii protejate sau Natura 2000 implicate în proiect.
M5.6A: Diversificarea economiei rurale prin susținerea întreprinderilor din sectorul non-agricol	Locuri de muncă nou create prin implementarea proiectului: 1
M6.6B: Investiții în infrastructura fizică de bază	Populația deservită: 50 persoane Infrastructuri îmbunătățite: 1 Populație deservită constituită preponderent de minorități: aprox. 570 Locuri de muncă create: 2 Numărul de proiecte ce au componente inovative sociale sau de protecție a mediului: 1
M7.6B: Investiții pentru dezvoltarea infrastructurii sociale	Populația deservită: 50 persoane Infrastructuri îmbunătățite: 1 Populație deservită constituită preponderent de minorități: aprox. 570 Locuri de muncă create: 2 Numărul de proiecte ce au componente inovative sociale sau de protecție a mediului: 1
M8.6B: Dezvoltarea teritoriilor cu populații constituite preponderent din minorități	Populația deservită: 50 persoane Infrastructuri îmbunătățite: 1 Populație deservită constituită preponderent de minorități: aprox. 570 Locuri de muncă create: 2 Numărul de proiecte ce au componente inovative sociale sau de protecție a mediului: 1

Modificările aduse SDL vizează inclusiv componenta bugetară a măsurilor astfel:

**Măsura 6.6B - Investiții în infrastructura fizică de bază** - valoarea alocată acestei măsuri a fost de 1.111.996,03 euro, sprijin nerambursabil în procent de 100%. Ulterior s-a realizat o modificare de SDL și s-a mărit valoarea alocată acestei măsuri prin realizarea unei realocări cumulând astfel 1.121.996,03 euro.

**Buget total aferent masurilor din Strategia de Dezvoltare Locala a GAL Microregiunea Belcesti-Focuri.**

PRIORITATE	MĂSURA	INTENSITATEA SPRIJINUL UI	CONTRIBUȚIA PUBLICĂ NERAMBURSABILĂ/ MĂSURĂ <sup>2</sup> (FEADR + BUGET NAȚIONAL)	CONTRIBUȚIA PUBLICĂ NERAMBURSABILĂ/PRIORITATE (FEADR + BUGET NAȚIONAL)	VALOARE PROCENTUALĂ <sup>3</sup> (%)
			EURO	EURO	
1	M 1/ 1C	100%	15 824,77	15 824,77	0,79%
2	M 2/ 2A	100%	105 000,00	<del>195 000,00</del> 185 000,00	9,77% 9,27%
	M 3/ 2B	100%	<del>90 000,00</del> 80 000,00		
3				0	0,00%
4				0	0,00%
5	M 4/ 4A	100%	19 710,83	19 710,83	0,99%
6	M 5/ 6A	100%	- 100 000,00	<del>1 371 198,95</del> 1 381 198,95	68,70% 69,20%
	M 6/ 6B	100%	<del>1 111 996,03</del> 1 121 996,03		
	M 7/ 6B	100%	79 202,92		
	M 8/ 6B	100%	80 000,00		

**CAPITOLUL III. Scopul si Obiectivele evaluarii**

Analizarea implementării Strategiei de Dezvoltare locala (SDL) a Gal Microregiunea Belcesti-Focuri urmarește identificarea realizărilor și punctelor slabe în procesul de implementare și oferirea de recomandărilor corespunzătoare în vederea îndeplinirii condițiilor de relevanță (fata de obiectivele SDL), de eficacitatea și eficiența (fata de resurse), de impact și sustenabilitate a acesteia.

**Scopul** evaluării SDL este de a asigura creșterea responsabilității și transparenței implementării strategiei, cu referire la autoritățile responsabile, la actorii implicați în managementul, coordonarea și promovarea SDL și la publicul țintă, în general, și de a crea premisele pentru îmbunătățirea implementării și managementului acesteia.

Ca urmare, evaluarea SDL pentru GAL Microregiunea Belcesti -Focuri implica analizarea impactului socio-economic al SDL asupra dezvoltării durabile și echilibrate a teritoriului microregiunii și asupra priorităților comunitare. În același timp, prin analiza celor 4 teme transversale, evaluatorul

are oportunitatea de a aprecia eficacitatea si eficienta actiunilor echipei GAL in lumina relevantei si sustenabilitatii (de la selectia masurilor pana la implementarea proiectelor finantate cu sprijin LEADER).

**Obiectivele specifice ale evaluarii** urmăresc:

- Cuantificarea indicatorilor de impact stabiliți prin SDL în vederea evaluării gradului în care obiectivele preconizate au fost îndeplinite;
- Examinarea măsurii în care strategia in ansamblul sau (axe prioritare, obiective, etc.) este în continuare relevantă și coerentă în contextul modificărilor socio-economice;
- Analiza progresului înregistrat în implementarea strategiei si atingerea obiectivelor și identificarea factorilor externi și interni care au o influență asupra performanțelor managementului GAL;
- Evaluarea eficienței sistemului de implementare a strategiei;
- Evaluarea eficientei si eficaciatii masurilor de sprijin in raport cu indicatorii de rezultat si impact
- Revizuirea targeturilor stabilite pentru indicatorii de impact datorită modificării masurilor ca urmare a realocării de fonduri.
- Sustenabilitatea strategiei prin introducerea de noi actiuni in vederea atingerii obiectivelor.

## **CAPITOLUL IV. METODOLOGIA DE EVALUARE**

### **IV.1 Fazele evaluarii**

Metodologia luată în considerare pentru desfășurarea evaluării s-a orientat pe dezvoltarea aspectelor generale ale Ghidului operational privind evaluarea strategiei de dezvoltare locala, consolidând colaborarea tuturor actorilor implicați în proces, cu scopul de a crește consistența rezultatelor evaluării și de a genera procese, instrumente și experiențe care să poată contribui la îmbunătățirea implementarii SDL. Metodologia a dezvoltat cele **patru faze ale procesului de evaluare** luand în considerare si limitele găsite pe parcursul desfășurării sale.

**a) Faza de structurare** se referă la dobândirea de către evaluator a unei înțelegeri clare a programului, măsurilor acestuia și logicii intervenției, a întrebărilor de evaluare și a sarcinilor de evaluare. Evaluarea intermediară reexaminează toate aspectele din perspectiva continuității, valabilității strategiei, logicii intervenției precum si concordanta cu obiectivele stabilite.

Procesul de structurare a permis stabilirea valabilității și relevanței informațiilor de plecare și a modului de răspuns la problemele generale de evaluare. Pornind de la întrebările de evaluare comune si specifice, evaluatorii au propus criterii și indicatori care să permită structurarea informațiilor de pornire și orientarea căutării informațiilor calitative și cantitative pentru răspuns. În această fază, s-a procedat la validarea sistemului de indicatori propus, având în vedere relevanța acestuia, conform metodologiei de răspuns la întrebările care se realizează în șase etape:

- Scopul și înțelegerea întrebării.
- Criterii și indicatori pentru evaluare.

- Analiză pentru răspuns.
- Răspuns
- Concluzii și recomandări.
- Limitările răspunsului.

**b) Faza de observare** are drept rol principal acela de a identifica sursele, instrumentele și abordările relevante pentru colectarea datelor, în principal date de rezultat și, unde este posibil, date de impact. Toate acestea vor presupune cu preponderență abordări de cercetare primară.

**c) Analizarea** implică procesarea și sintetizarea tuturor informațiilor disponibile care contribuie la evaluarea impactului în raport cu obiectivele strategiei, dar și progresele realizate în ansamblu. Evaluarea sau aprecierea implică dezvoltarea răspunsurilor la întrebările comune și specifice ale evaluării, emiterea concluziilor și dezvoltarea recomandărilor, inclusiv a celor referitoare la potențialele modificări ale strategiei bazate pe datele din analiza.

#### **d) Evaluarea**

Evaluarea Strategiei de dezvoltare locală acoperă perioada de implementare 2016-2018, fiind luate în calcul măsurile pentru care au fost depuse proiecte cuprinde întreg teritoriul Gal Microregiunea Belcești-Focuri.

Procesul de evaluare a fost orientat către formularea unor concluzii finale care să caracterizeze starea implementării SDL, realizările, impactul și rezultatele acesteia. În plus, se formulează recomandări operaționale pentru îmbunătățirea planificării, execuției, monitorizării și evaluării SDL, pentru îmbunătățirea și maximizarea rezultatelor, a impactului și sustenabilității.

Evaluarea oferă informații care merg dincolo de simpla constatare a nivelului de realizare a anumitor indicatori de monitorizare sau răspunsul la o serie de întrebări concrete. Răspunsurile la întrebările de evaluare structurează informațiile de la particular la general. Astfel, se realizează un proces de evaluare care relaționează informațiile primare și secundare cu conținutul specific al fiecărei întrebări.

Evaluarea implementării SDL cuprinde etapele cheie de analiză și evaluare a acesteia, a obiectivelor și măsurilor din perspectiva **relevanței, eficienței, eficacității și realizărilor în raport cu rezultatele și impactul generat** la nivel local.

**Fig.2 Elemente si criterii de evaluare a procesului de implementare al SDL**

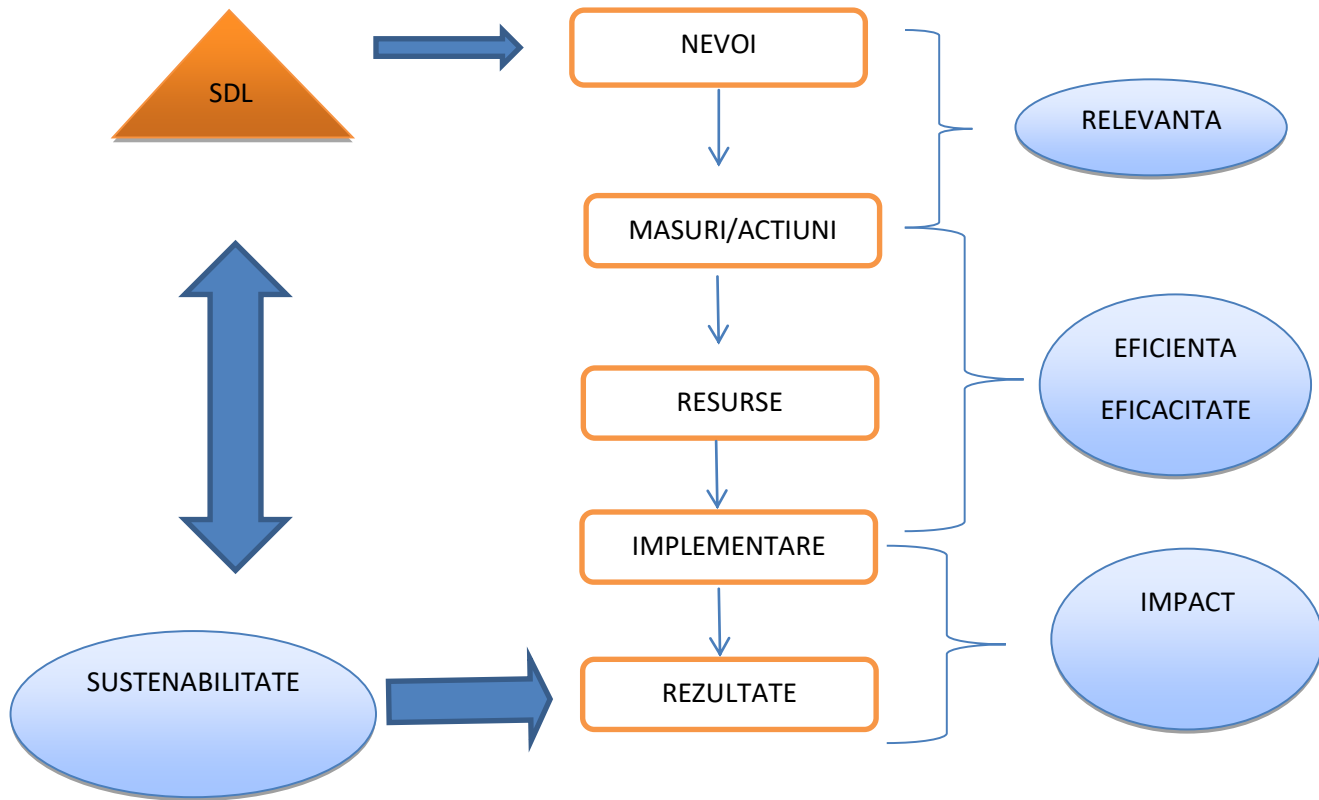

Pe durata evaluării, echipa de experți a analizat și rolul și contribuția **factorilor interni** și **externi cu impact semnificativ pozitiv și negativ** punând în evidență și relevanța **unor practici și a lecțiilor învățate**.

Concluziile evaluării extrase pornind de la informațiile secundare au făcut obiectul unei **triple validări** prin sursele de informații primare, ceea ce a permis punerea datelor analitice în contextul corespunzător pentru o interpretare corectă.

În plus, validarea încrucișată a surselor de informare primare cu cele secundare a permis identificarea și corectarea, dacă este cazul, a unor erori de percepție derivate din poziția pe care o ocupă în procesul de execuție a SDL, atât responsabilii cât și beneficiarii. Profunzimea analizelor pentru răspunsuri este în relație directă cu calitatea și precizia informațiilor oferite de sursele consultate.

Metodologia de evaluare presupune utilizarea unei **combinatii de metode de tehnici de evaluare cantitativa si calitativa** în baza cărora s-au dezvoltat răspunsurile la întrebările comune și specifice de evaluare și s-au formulat concluzii și recomandări.

Astfel, s-au aplicat următoarele tipuri de analize:

**Analiza de context:** a presupus o analiză a datelor administrative și a celor provenite din surse secundare, o studiere amănunțită a analizei SWOT existente la nivelul Strategiei de dezvoltare locală, o reconstituire și o verificare a modelului logic. Prin această activitate s-a permis stabilirea valabilității

și pertinentei informației de plecare și modul de răspuns la evaluarea implementării Strategiei de Dezvoltare locală. În cadrul acestui tip de analiză s-a realizat colectarea și analiza datelor administrative ale GAL Microregiunea Belcești Focuri, dar și a datelor provenind din surse secundare (date provenind din Planul național de dezvoltare Regională NE, Strategia de dezvoltare socio-economică a Județului Iași LEADER, PNDR 2014-2020 etc). Această activitate a contribuit la aprofundarea înțelegerii politicii sectoriale și a contextului socio-economic, și la proiectarea detaliilor specifice ale celorlalte tipuri de analize calitative și cantitative.

**Analiza cantitativă :** a presupus colectarea datelor ca urmare a instrumentării unui chestionar adresat angajaților, membrilor și non membrilor GAL Microregiunea Belcești-Focuri. Calcularea indicatorilor de rezultat pentru beneficiari (date colectate în urma instrumentării chestionarului) și utilizarea metodelor contrafactice de comparație a beneficiarilor cu non beneficiarii. Analiza cantitativă a fost efectuată în două etape : în prima etapă s-a efectuat colectarea datelor ca urmare a instrumentării chestionarelor și colectarea datelor din surse secundare ( rapoartele de monitorizare a SDL, rapoartele de activitate ,liste de verificări OJFIR și MADR). Aceste date au fost folosite pentru calculul indicatorilor de rezultat. În a doua etapă s-a realizat o analiză contrafactuală a beneficiarilor și non beneficiarilor măsurilor de finanțare din cadrul strategiei de dezvoltare locală în scopul măsurării impactului și a rezultatelor acestora.

**Analiza calitativă :** instrumentarea unui interviu structurat pentru angajații GAL Microregiunea Belcești-Focuri și pentru alți actori cheie relevanți (membri - beneficiari și non membri) (autorități publice locale, școli, SRL, ONG, instituții publice, persoane fizice din comunitate etc), organizarea unui focus grup cu un număr de 15 participanți.

Analiza calitativă a implicat :

- realizarea a 27 de interviuri (5 interviuri cu angajați ai GAL Microregiunea Belcești-Focuri; 9 interviuri membri beneficiari ai finanțărilor, 8 interviuri cu membrii și 5 interviuri cu non-membri.)
- realizarea a 2 studii de caz selectate din rândul beneficiarilor cu proiecte finanțate prin intermediul măsurilor din cadrul Strategiei de Dezvoltare Locală.
- realizarea unui focus-grup pentru a evalua impactul măsurilor de finanțare din cadrul Strategiei de dezvoltare locală, la care au participat reprezentanți ai GAL Microregiunea Belcești-Focuri, reprezentanți a autorităților publice locale, ai instituțiilor publice, ai mediului de afaceri și asociativ, persoane fizice.

La finalizarea acestor analize a urmat răspunsul la întrebările de evaluare și concluziile și recomandările echipei de evaluatori.

#### **IV.2. Metodologia aplicată în evaluarea Strategiei de Dezvoltare Locală. Verificarea cadrului strategic și logica intervenției**

Analiza logicii interne și a formulării strategiei a permis evaluatorilor să înțeleagă ierarhia obiectivelor acesteia și strategiile de implementare propuse care au făcut obiectul evaluării. În acest sens s-a luat în considerare **coerența și continuitatea strategiei și a contribuției sale la nevoile actorilor relevanți identificate în analiza SWOT inițială**. Astfel s-a evaluat integrarea priorităților orizontale (protecția mediului și egalitatea de șanse dintre bărbați și femei) din cadrul PNDR 2014-



2020 , Planul national de dezvoltare Regionala NE, Strategia de dezvoltare socio-economica a Judetului Iasi, LEADER și coerența lor cu alte programe (POCU ,POR , FSE ,FEDR ,FC ,POSCCE ). De asemenea s-a urmarit corelarea dintre obiectivele generale, obiectivele specifice, activitati, rezultate si impact.

Matricea logica de interventie a Strategiei de dezvoltare locala vine in sustinerea etapei de analiza a relevantei si coerenței logicii de interventie. Prin aceste doua etape se urmareste punerea in comun a parametrilor de evaluare care conduc la identificarea punctelor tari si a punctelor slabe din structura logica a strategiei. Intrebarile care au stat la baza acestor doua etape au vizat actualitatea ipotezelor de lucru de la care s-a plecat in demersul de realizare si implementare a strategiei si validitatea motivelor interventiei.

Rezultatele acestei analize au dus la urmatoarele concluzii :

- a) activitatile din cadrul SDL sunt fezabile in raport :
  - cu nevoile identificate in contextul local, cu obiectivele specifice ale fiecărei masuri de sprijin
- b) beneficiarii directi si indirecti ai acestor masuri sunt usor identificabili acestia participand la activitatile de animare ale GAL
- c) interventia vizeaza grupurile tinta identificate in fisele masurilor de sprijin.
- d) activitatile si masurile de finantare acopera o plaja larga a necesitatilor din teritoriu atat in ceea ce priveste beneficiarii publici si privati.
- e) masurile de finantare si activitatile sunt realizate cu participarea beneficiarilor din teritoriu, ceea ce a condus la un interes destul de mare din partea acestora pentru a aplica pentru finantare.

De asemenea, rezultatele au concluzionat urmatoarele:

- f) asurile de finantare au fost modificate la nivel de de buget pentru a flexibiliza accesul la sursele de finantare al tuturor entitatilor.
- g) pentru masurile de finantare care sunt cerute preponderent de beneficiari, valoare alocata este suficienta dar acopera in masura redusa necesarul din microregiune.
- h) deschiderea masurilor de finantare se face etapizat, prioritatea avand activitatile din sectorul agricol, celelalte masuri fiind deschise dupa ce primele vor fi fost incheiate.
- i) dezvoltarea si activitatile ONG sunt acoperite destul de bine de masurile strategiei de dezvoltare locala actuale.

Din punct de vedere al realizarilor planificate se constata ca acestea pastreaza in **mare masura** coerența cu realizarile cel puțin pentru masurile care au fost deschise . Astfel se considera ca pe masurile de interes, ponderea proiectelor depuse, eligibile si finantate trebuie sa fie determinanta pentru sporirea investitiilor la nivel local dar si pentru cresterea numarului de beneficiari sprijiniti, de numar de persoane beneficiare de servicii si infrastructura, de cresterea numarului locurilor de munca nou infiintate.

Logica de interventie a Strategiei de dezvoltare locala se dovedeste a fi coerența, clara si bine definita, fiind sustinuta de criteriile de evaluare care au condus la acest rezultat.

Matricea logică de intervenție a Strategiei de Dezvoltare Locală a Asociației GAL MIROREGIUNEA

BELCESTI-FOCURI

Obiectivul de dezvoltare rurală	Priorități de dezvoltare rurală	Domenii de intervenție	Măsurile	INTRARI/CONTRIBUTIE	REZULTATE PRECONIZATE	Realizari
<p>3. Diversificarea activităților economice, crearea de locuri de muncă, îmbunătățirea infrastructurii și serviciilor pentru îmbunătățirea calității vieții în zonele rurale</p> <p><b>Obiective transversale</b></p> <ul style="list-style-type: none"> <li>- Mediu și climă;</li> <li>- Inovare.</li> </ul>	<p>P6: Promovarea incluziunii sociale, a reducerii sărăciei și a dezvoltării economice în zonele rurale</p>	<p>6B: Încurajarea dezvoltării locale în zonele rurale</p>	<p>M7.6B: Investiții pentru dezvoltarea infrastructurii sociale</p>	<p>79202,92 euro</p>	<p>Populația deservită: 50 persoane Infrastructuri îmbunătățite: 1 Populație deservită constituită preponderent de minorități: aprox. 570 Locuri de muncă create: 2 Numărul de proiecte ce au componente inovative social sau de protecție a mediului:1</p>	<p>Masura recent lansata – nu s-au inregistrat inca realizari</p>
			<p>M6.6B: Investiții în infrastructura fizică de bază</p>	<p>1.121.996,03 euro 100%</p>		<p>6 proiecte depuse 6 infrastructuri imbunatatite (3 drumuri judetene reabilitate si modernizate, dotare cu utilaje, amenajare spatii publice) Minimm 2 locuri de munca create 6 proiecte cu componenta de protectie a mediului Populatie deservita:peste 570 de persoane apartinand cu preponderenta minoritatilor</p>
			<p>M8.6B: Dezvoltarea teritoriilor cu populații constituite preponderent din minorități</p>	<p>80.000 euro 100%</p>		<p>Masura ce se va deschide in luna martie Nu s-au inregistrat realizari</p>
<p>3. Diversificarea activităților economice, crearea de locuri de muncă, îmbunătățirea infra-</p>	<p>P6: Promovarea incluziunii sociale, a reducerii sărăciei și a dezvoltării economice în zonele rurale</p>	<p>6A: Facilitarea diversificării, a înființării și a dezvoltării de întreprinderi mici, precum și crearea de locuri de muncă</p>	<p>M5.6A: Diversificarea economiei rurale prin susținerea întreprinderilor din sectorul non-agricol</p>	<p>100.000,00 100%</p>	<p>Locuri de muncă nou create prin implementarea proiectului: 1</p>	<p>3 proiecte depuse 2 proiecte finanțate 1 proiect in evaluare (apel 2) Cel puțin 1 loc de munca creat</p>

<p>structurii și serviciilor pentru îmbunătățirea calității vieții în zonele rurale</p> <p><b>Obiective transversale</b></p> <p>- Mediu și climă; - Inovare.</p>						
<p>1. Restructurarea și creșterea viabilității exploatațiilor agricole</p> <p><b>Obiective transversale</b></p> <p>- Mediu și climă; - Inovare.</p>	<p>P2: Creșterea viabilității fermelor și a competitivității tuturor tipurilor de agricultură în toate regiunile și promovarea tehnologiilor agricole inovatoare și a gestionării durabile a pădurilor</p>	<p>2A: Îmbunătățirea performanței economice a tuturor exploatațiilor agricole și facilitarea restructurării și modernizării exploatațiilor -lor, în special în vederea creșterii participării pe piață și a orientării spre piață, precum și a diversificării activităților agricole</p>	<p>M2.2A: Susținerea fermelor mici cu scopul orientării către piață</p>	<p><b>105 000 euro</b> 100%</p>	<p>Numărul de exploatații agricole/beneficiari sprijiniți: 7 Numărul de proiecte ce au componente inovative sau de protecția mediului: 1 Număr de locuri de muncă nou create: 3</p>	<p>4 proiecte depuse și aprobate la OJFIR IASI Proiectele urmează să primească finanțare 4 exploatații agricole sustinute 4 beneficiari sprijiniți 4 proiecte ce au componente inovative sau de protecția mediului Minimum 3 locuri de muncă create</p>
<p>1. Restructurarea și creșterea viabilității exploatațiilor agricole</p> <p><b>Obiective transversale</b></p>	<p>P2: Creșterea viabilității fermelor și a competitivității tuturor tipurilor de agricultură</p>	<p>2B: Facilitarea intrării în sectorul agricol a unor fermieri calificați corespunzător și, în special, a</p>	<p>M3.2B: Reînnoirea generațiilor de agricultori</p>	<p><b>90.000 euro</b> 100%</p>	<p>Numărul de exploatații agricole/beneficiari sprijiniți: 1 Număr de locuri de muncă nou create: 1</p>	<p>2 proiecte depuse 2 proiecte finanțate 2 exploatații agricole sustinute 2 beneficiari susținuți Cel puțin 2 locuri de muncă create</p>

<p><b>ale</b></p> <ul style="list-style-type: none"> <li>- Mediu și climă;</li> <li>- Inovare.</li> </ul>	<p>tură în toate regiunile și promovarea tehnologiilor agricole inovatoare și a gestionării durabile a pădurilor</p>	<p>reînnoirii generațiilor</p>				
<p>1. Restructurarea și creșterea viabilității exploatațiilor agricole 2. Gestionarea durabilă a resurselor naturale și combaterea schimbărilor climatice 3. Diversificarea activităților economice, crearea de locuri de muncă, îmbunătățirea infrastructurii și serviciilor pentru îmbunătă-</p>	<p>P1: Încurajarea transferului de cunoștințe și a inovării în agricultură, silvicultură și zonele rurale</p>	<p>1C: Încurajare a învățării pe tot parcursul vieții și a formării profesionale în sectoarele agricol și forestier</p>	<p>M1.1C: Cursuri de formare profesională pentru îmbunătățirea competențelor și cunoștințelor în domeniul agricol</p>	<p><b>15824.77</b> <b>100%</b></p>	<p>Numărul total al participanților instruiți: 15</p>	<p>Nu s-au înregistrat încă/ măsura urmează a fi deschisă</p>

<p>tățirea calității vieții în zonele rurale</p> <p><b>Obiective transversale</b></p> <p>- Mediu și climă; - Inovare.</p>						
<p>2. Gestionarea durabilă a resurselor naturale și combaterea schimbărilor climatice</p> <p><b>Obiective transversale</b></p> <p>- Mediu și climă; - Inovare.</p>	<p>P4: Refacerea, conservarea și consolidarea ecosistemelor legate de agricultură și silvicultură</p>	<p>4A: Refacerea, conservarea și dezvoltarea biodiversității, inclusiv în Zonele Natura 2000 și în zonele în care se confruntă cu constrângerile naturale sau cu alte constrângerile specifice, a activităților agricole de mare valoare naturală, precum și a stării peisajelor europene</p>	<p>M4.4A: Conservarea, protecția și menținerea biodiversității naturale a zonelor protejate</p>	<p><b>19710,83 euro</b> 100%</p>	<p>Suprafata totala agricola (ha) Numărul de proiecte ce au componente inovative social sau de protecția mediului: 1 Numarul de arii protejate sau Natura 2000 implicate in proiect.</p>	<p>Masura nu a fost lansata deci nu s-au inregistrat realizari</p>

- Activitatile din cadrul SDL sunt fezabile in raport :- cu nevoile identificate in contextul local, cu obiectivele specifice ale fiecărei masuri de sprijin
- Beneficiarii directi si indirecti ai acestor masuri sunt usor identificabili acestia participand la activitatile de animare ale GAL  
Interventia vizeaza grupurile tinta identificate in fisele masurilor de sprijin.
- Activitatile si masurile de finantare acopera o plaja larga a necesitatilor din teritoriu atat in ceea ce priveste beneficiarii publici si privati.
- Masurile de finantare si activitatile sunt realizate cu participarea beneficiarilor din

teritoriu, ceea ce a condus la un interes destul de mare din partea acestora pentru a aplica pentru finanțare.

De asemenea, rezultatele au concluzionat următoarele :

- Masurile de finanțare au fost modificate pentru a dinamiza absorbția finanțării și pentru a răspunde nevoilor și cerințelor identificate pe durata sesiunilor de animare.
- Pentru măsurile de finanțare care sunt cerute preponderent de beneficiari, valoarea alocată este insuficientă acoperind în mică măsură necesarul din microregiune.
- Pe de altă parte sunt măsuri de finanțare care s-au dovedit a nu fi de interes pentru beneficiari, ceea ce va duce la o realocare financiară a resurselor către alte măsuri de interes.
- Dezvoltarea și activitățile ONG nu sunt acoperite în mod satisfăcător de măsurile strategiei de dezvoltare locală actuale.
- În SDL actual nu există o măsură forfetară pentru start-upuri din domeniul non-agricole. O astfel de măsură ar crea posibilitatea dinamizării pieței de muncă în zonă, ar crește retenția tinerilor în mediul rural și ar scădea migrația acestora, ar duce la îmbunătățirea calității serviciilor în zona rurală și la creșterea calității vieții.
- În perioada de timp scursă de la realizarea actualei strategii de dezvoltare locală până la implementarea acesteia, situația în teritoriul GAL s-a schimbat, ceea ce a condus la desființarea unii măsuri de finanțare.

Din punct de vedere al realizărilor planificate se constată că acestea păstrează în măsură medie coerentă cu realizările din lipsa interesului beneficiarilor pentru anumite măsuri de finanțare. Astfel se consideră că pe măsurile de interes, ponderea proiectelor depuse, eligibile și finanțate trebuie să fie determinanta pentru sporirea investițiilor la nivel local dar și pentru creșterea numărului de beneficiari sprijiniți, de număr de persoane beneficiare de servicii și infrastructură, de creșterea numărului locurilor de muncă nou înființate.

Logica de intervenție a Strategiei de dezvoltare locală se dovedește a fi coerentă, clară și bine definită, fiind susținută de criteriile de evaluare care au condus la acest rezultat. Astfel :

- Relevanța a fost analizată din perspectiva modului și a măsurii în care obiectivele și realizarea strategiei de dezvoltare locală sunt în concordanță cu provocările și specificul dezvoltării spațiului rural dar și cu nevoile și prioritățile beneficiarilor direcți și indirecti; relevanța a fost analizată și din prisma modificărilor pe care strategia de dezvoltare locală le-a suferit în cadrul perioadei de evaluare.
- Eficiența strategiei de dezvoltare locală a presupus o analiză a resurselor alocate și a rezultatelor implementării măsurilor de sprijin. De asemenea s-a analizat măsura în care ar fi posibil să se obțină mai multe realizări și rezultate, prin alocarea unei cantități mai mici de resurse. Această analiză a dus la concluzia că sunt eficiente măsurile care au alocări financiare mari astfel încât să acopere nevoile existente la momentul lansării apelului de finanțare. De altfel, tot această analiză a scos la iveală că alocarea financiară pentru toate măsurile din SDL nu este suficientă, ca urmare a fost nevoie de realocări și modificări de resurse financiare de la o măsură la alta.
- Eficacitatea a fost analizată din perspectiva realizărilor programului în ceea ce privește

schimbarile asteptate. Astfel au fost analizate modificarile care au survenit in cadrul masurilor fie pentru schimbarea conditiilor de eligibilitate destinate beneficiarilor care urmau sa depuna proiecte in cadrul apelurilor de finantare lansate, fie schimbarea valorii sumelor maxime finantate, fie realocarea resurselor. In acest sens s-a analizat eficienta implementarii SDL din perspectiva indicatorului financiar (valoarea financiara alocata vs valoare financiara atinsa) si din perspectiva implementarii procedurale (selectarea, evaluarea si contractarea) proiectelor depuse in cadrul apeluri de finantare lansate de GAL .

- Rezultatele implementarii Strategiei de dezvoltare locala au fost analizate din perspectiva efectelor produse ca urmare a modificarilor pe care masurile de sprijin le-au suferit. Colectarea si analiza indicatorilor de rezultat previzionati si a realizarilor a reprezentat un element important pentru evaluare, acestea fiind ulterior completate de informatii provenind din analiza chestionarelor, studiilor de caz si a analizei contrafactuale.
- Impactul implementarii Strategiei de dezvoltare locala a fost analizat din perspectiva efectelor pe care aceasta le-a produs pe termen scurt dar si a efectelor pe termen lung de tipul efecte asupra mediului, afecte ale formarii, beneficii socio-economice, cresterea calitatii vietii, cresterea numarului de locuri de munca etc.

### **IV.3 Raspunsuri la intrebarile de evaluare**

In acest sub-capitol se regaseste descrierea intrebarilor de evaluare comune (IC) si specifice (IS), a criteriilor de evaluare si analiza, precum si raspunsurile la aceste intrebari care au fost adresate respondentilor prin tehnica de evaluare a **interviului** - instrumentarea unui chestionar.

#### **INTERVIUL**

Interviul este o metodă de evaluare calitativă folosită pentru colectarea datelor in mod direct de la persoanele care sunt interesate de activitatile si masurile propuse prin SDL Microregiunea Belcești-Focuri.

Interviul a fost realizat cu angajatii GAL, reprezentanti ai administratiei publice locale, beneficiarii de proiecte, membri si non membri .

Aceasta tehnica prezinta avantajul furnizarii de informatii aprofundate despre perceptia SDL la nivel colectiv si individual dar si o ierarhizare a prioritatilor, valorilor, atitudinilor și comportamentelor persoanelor intervievate in raport cu SDL Microregiunea Belcești-Focuri.

De asemenea prin metoda interviului s-a urmarit cuantificarea impactului implementarii SDL la nivel de organizatie si la nivel individual.

Constrangerile acestei tehnici de evaluare sunt date de interviuarea unui numar redus de persoane astfel incat rezultatele analizei datelor colectate in urma instrumentarii interviului pot fi eronate sau pot avea un nivel mare de subiectivitate, ceea ce ar vicia calitatea interpretarii raspunsurilor.

Inafara de aceasta tehnica de evaluare, s-au mai folosit si urmatoarele instrumente de evaluare a SDL GAL Microregiunea Belcești-Focuri: analiza documentelor, studiu de caz si analiza contrafactuala.

### **Stabilirea criteriilor pentru întrebările de evaluare comune și specifice**

Echipa de evaluare a definit criterii specifice pentru fiecare dintre întrebările de evaluare.

Aceste criterii permit stabilirea pasului intermediar pentru a face legătura dintre întrebările de evaluare, indicatorii relaționați și sursele de informare disponibile.

Criteriile de evaluare au fost definite în mod distinct pentru **întrebările comune** unde s-a avut ca punct de plecare desfășurarea logică a SDL față de **întrebările specifice** care au avut ca punct de plecare înțelegerea fiecărei măsuri de sprijin și a temelor de evaluare. La elaborarea criteriilor de evaluare s-a acordat o atenție specială relației lor logice cu obiectivele generale și specifice ale fiecărei măsuri evaluate, astfel încât să se poată stabili un pas intermediar între temele de evaluare și realizările implementate în cadrul fiecărei măsuri.

Fiecare criteriu caută să evalueze aspecte concrete ale întrebării astfel încât, prin integrarea lor să se poată obține un răspuns complet și coerent la întrebările de evaluare.

În activitatea de evaluare au fost utilizate următoarele metode și tehnici de evaluare:

- Analiza documentelor, Studiul de caz, Interviu, Analiza contrafactuală

**Interviul**- este o metodă de evaluare calitativă folosită pentru colectarea datelor în mod de la persoanele care sunt interesate de activitățile și măsurile propuse prin SDL GAL Microregiunea Belcești-Focuri. Interviul a fost realizat cu angajații GAL, reprezentanți ai administrației publice locale, beneficiarii de proiecte, membri și non membri. Această tehnică prezintă avantajul furnizării de informații aprofundate despre percepția SDL la nivel colectiv și individual dar și o ierarhizare a priorităților, valorilor, atitudinilor și comportamentelor persoanelor intervievate în raport cu SDL GAL Microregiunea Belcești-Focuri. De asemenea prin metoda interviului s-a urmărit cuantificarea impactului implementării SDL la nivel de organizație și la nivel individual.

Constrângerile acestei tehnici de evaluare sunt date de interviuarea unui număr redus de persoane astfel încât analiza datelor colectate în urma instrumentării interviului pot fi eronate sau pot avea un nivel mare de subiectivitate, ceea ce ar vicia calitatea analizării răspunsurilor.

Anterior administrării interviului, echipa de evaluare a întocmit un chestionar în care au fost introduse întrebările interviului dar și o procedură de administrare a interviului având în vedere că acest interviu s-a realizat față în față. Chestionarul care a stat la baza acestui interviu a fost trimis pe email tuturor persoanelor care au fost selectate să facă parte din esanșionul de respondenți. La finalul interviului s-a realizat analiza și interpretarea datelor și a informațiilor obținute.

#### **Întrebări comune de evaluare :**

Întrebarea nr. 1: ***In ce măsură logica de intervenție a strategiei de dezvoltare locală este încă relevantă față de nevoile socio-economice și potențialul de dezvoltare ale teritoriului?***

Pentru această întrebare comună, în chestionarul administrat au fost inserate întrebări suplimentare: *In ce măsură considerați că mecanismul de coordonare a implementării SDL favorizează realizarea obiectivelor generale ale SDL GAL Microregiunea Belcești-Focuri? In ce măsură considerați că direcțiile și obiectivele specifice ale SDL contribuie la soluționarea problemelor pe care le are agricultura și dezvoltarea domeniului rural în teritoriul GAL?*



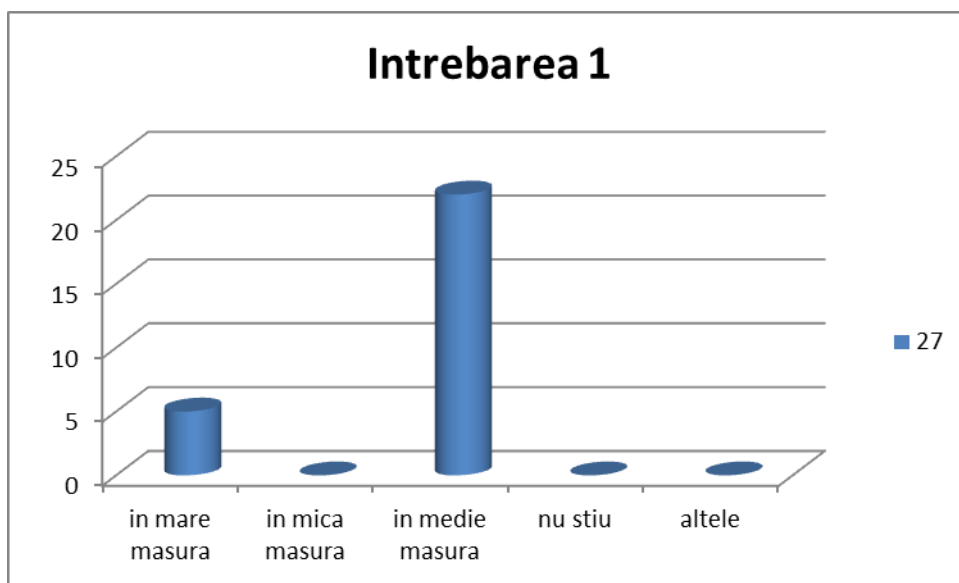

Conform interpretarii si prelucrarii datelor culese de la cele 27 de persoane intervievate, apare concluzia ca la data evaluarii SDL GAL este relevanta in **masura medie** fata de nevoile socio-economice si potentialul de dezvoltare al teritoriului.

Întrebarea nr. 2: **În ce măsură a sprijinit intervenția SDL dezvoltarea locală în zonele rurale?**  
 Pentru a răspunde acestei întrebări, au fost adresate întrebările ajutătoare:

*Opinati in ce masura directiile strategice si obiectivele specifice ale SDL sunt luate in considerare in procesul de planificare a activitatilor dvs? Opinati in ce masura directiile strategice si obiectivele specifice ale SDL sunt luate in considerare in procesul de planificare a primariilor membre ale GAL Belcesti-Focuri si celorlalte entitati membre?*

Din analiza datelor reiese ca interventia SDL a sprijinit dezvoltarea locala in **mare masura** dezvoltarea locala prin accesul la sprijinul financiar. Astfel, toate entitatile membre sau non membre din microregiunea pe care o acopera GAL Microregiunea Belcesti-Focuri tin cont cu prioritate sau in mare masura de obiectivele generale si specifice ale SDL, conform graficului de mai jos.

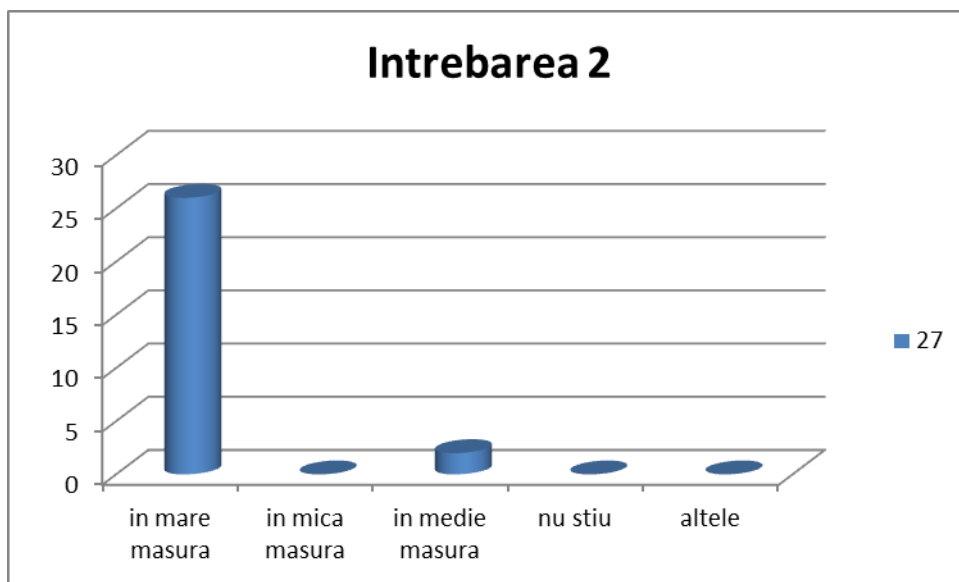

Întrebarea nr. 3: **În ce măsură a contribuit intervenția SDL asupra diversificării, creării și dezvoltării întreprinderilor mici din sectorul non-agricol și creării de noi locuri de munca?**

In sustinerea raspunsului la aceasta intrebare, a fost adresata si urmatoarea intrebare suplimentara: *In ce masura directiile strategice, obiectivele si masurile de sprijin specifice ale SDL sunt luate in considerare in procesul planificare a resurselor financiare in cadrul entitatilor care au solicitat finantare pe masurile lansate in perioada 2016-2018 (finantari, investitii, dezvoltare, crearea de noi locuri de munca) ?*

Variantele de raspuns au fost urmatoarele: Nu sunt luate in considerare -0/Sunt luate in considerare doar la nivelul obiectivelor, fara alocarea resurselor-0/Sunt luate in considerare doar partial -5/Sunt luate in considerare in deplina masura -22/ Altele (specificati): Din interpretarea acestor rezultate reiese ca SDL GAL Microregiunea Belcesti -Focuri a sprijinit dezvoltarea locala in zonele rurale in **masura mare**.

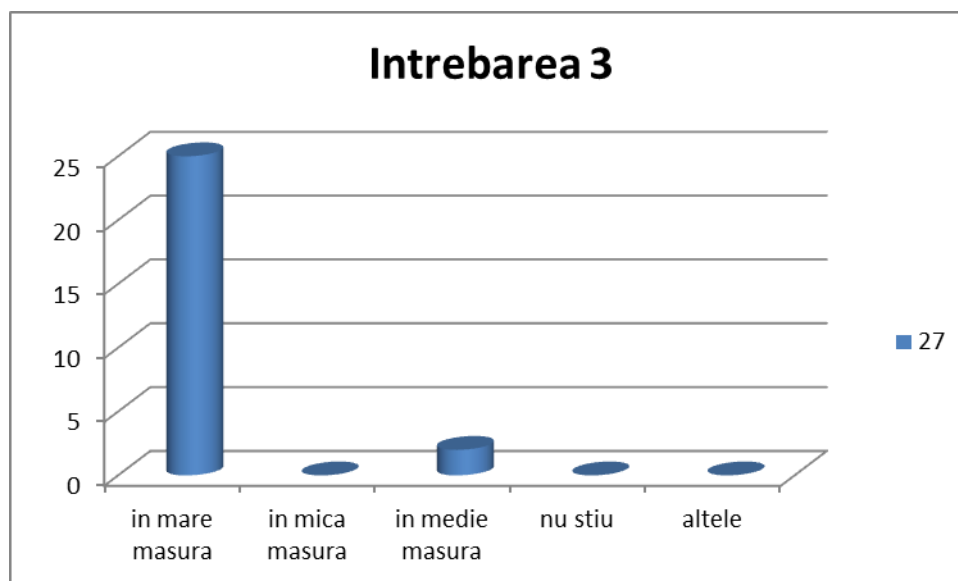

Întrebarea nr. 4 **În ce măsură apreciați că rezultatele implementării SDL actuale vor influența viitoarea programare?**

In detalierea acestei intrebari s-au instrumentat doua intrebari deschise prin care s-a solicitat respondentilor sa descrie relatia pe care o au autoritatile locale, beneficiarii, mediul de afaceri, ONG-urile, persoanele fizice cu angajatii GAL si perceptia acestora fata de rezultatele implementarii SDL.

Sinteza raspunsurilor a scos in evidenta urmatoarele:

Relationarea cu functionarii public a fost mai simpla acolo unde primariile au deschiderea catre comunicare si catre investitii. Primarii sunt foarte interesati de tot ceea ce inseamna finantare pentru investitii, modernizari, dezvoltare etc. Mediul de afaceri este corect si bine informat in privinta finantarilor nerambursabile existente, insa activitatile de animare si comunicare pot fi multiplicata. Apare un interes crescut al ONG pentru activitatea GAL Microregiunea Belcesti-Focuri, in special al entitatilor care reprezinta minoritatile locale din teritoriul acoperit.

Concluzia care reiese din analiza raspunsurilor la aceasta intrebare este urmatoarea :Rezultatele implementarii SDL actuale vor influenta viitoarea programare in **mare**

masura.

Întrebarea nr. 5 **Cum apreciați modul în care au fost aplicate cele 7 caracteristici specifice ale abordării LEADER, unde prin caracteristici specifice ale abordării LEADER se înțeleg următoarele: stabilirea de contacte în rețea, cooperare, inovație, elaborarea și implementarea strategiilor de jos în sus, parteneriate locale public-privat: GAL Acțiuni integrate și multisectoriale, raportându-vă la următoarele:**

- *Caracterul inovativ al proiectelor depuse pentru finanțare*
- *Gradul de interes pentru măsurile privind cooperarea*
- *Relevanța măsurilor propuse de SDL pentru nevoile din teritoriu*

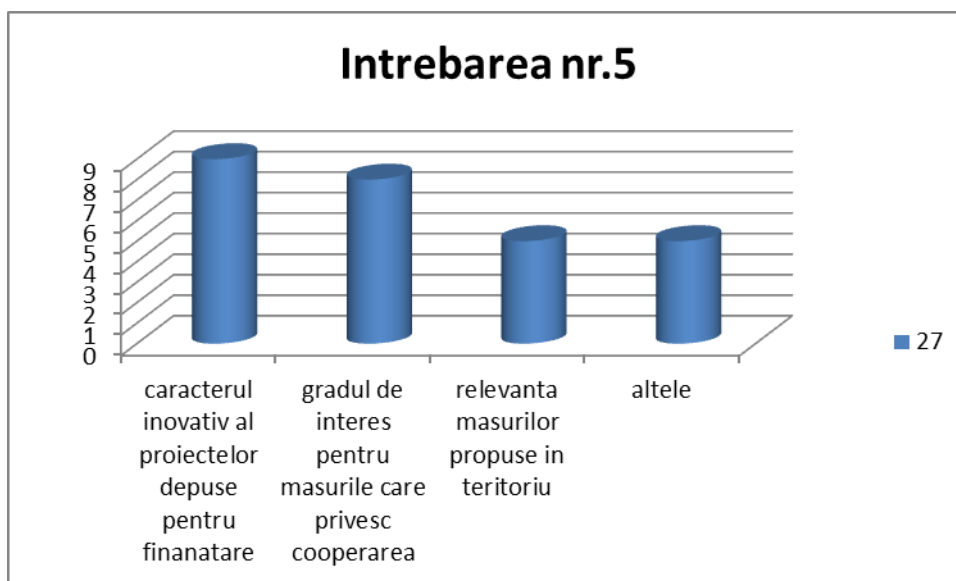

Din analiza raspunsurilor se concluzioneaza **impactul important** pe care l-au avut aceste masuri asupra perceptiei actorilor locali privind gradul de îmbunătățire a capitalului social datorită aplicării metodei LEADER, rezultate ale SDL mai bune datorită aplicării metodei LEADER, gradul de îmbunătățire a guvernancei la nivel local datorită aplicării metodei LEADER. Astfel, se concluzioneaza ca aplicarea metodei LEADER a condus la **imbunatatirea in mare masura** a perceptiei actorilor locali.

In afara acestor 5 intrebari comune chestionarul de administrare a interviului a mai cuprins doua intrebari deschise referitoare la:

- 1) descrierea succinta a 3 bune practici sau lectii invatate ca urmare a implementarii SDL Microregiunea Belcesti-Focuri
- 2) descrierea a trei elemente care au limitat sau au constrans si franat implementarea SDL

Aceste intrebari deschise vin in sustinerea intrebării comune de mai jos:

Intrebarea nr.6 **Care sunt factorii interni și externi care au influențat sau influențează**

**(pozitiv sau negativ) implementarea strategiei și rezultatele obținute? Ce măsuri au fost adoptate până la data evaluării și cu ce efecte? Ce măsuri sunt încă necesare?**

Raspunsurile la cele doua intrebari deschise pot fi structurate astfel :

3 bune practici sau lectii invatate:

- Necesitatea de informare in permanenta a actorilor locali, privind posibilitatea accesarii de fonduri nerambursabile si sustinerea/indrumarea potentialilor solicitanti.
- La momentul scrierii SDL s-au realizat intalniri de lucru si cu locuitori ai teritoriului GAL pentru a fi identificate nevoile la acel moment, iar in implementare SDL am realizat ca problemele pe care cei din teritoriu le-au identificat au fost transpuse superficial de catre acestia.
- Una din lectiile invatate de noi, pe care ar trebui sa o invete si institutiile statului cu care colaboram este de a nu modifica regulile in timpul jocului. Toata strategia de dezvoltare locala a fost gandita la nivel de teritoriu, iar masurile s-au vrut a fi adaptate strict GAL MBF, iar ulterior ni s-a cerut sa ne aliniem masurile celor corespondente masurilor nationale.
- Implementarea cu succes a SDL nu tine doar de GAL MBF ci si de locuitorii teritoriului acoperit de catre acesta.
- Apropierea de potențialii solicitanți respectiv de solicitanți și beneficiari, să simtă că sunt susținuți și de a fi informați periodic de pașii ce trebuie să-i urmeze și termenele ce trebuie respectate pentru depunerea anumitor documente
- Alegerea obiectivelor prioritare astfel încât să se completeze corespunzător și să acopere o arie largă de aplicare.

3 elemente care au limitat, constrans si franat implementarea SDL :

- Temeri privind lacune legislative;
- Necesitatea usor excesiva a documentelor privind intocmirea proiectelor.
- Deficienta in zona de consultanta.
- Lipsa de consecventa a institutilor de stat in emiterea unor raspunsuri.
- Birocratia si termenele indelungate cuprinse intre depunerea proiectelor si semnarea contractelor de finantare
- Volatilitatea preturilor de la depunere pana la semnarea contractului de finantare ceea ce face sa modifice bugetele propuse initial.
- Bugetul insuficient alocat pe masurile pentru privați
- Dificultate în găsirea unor consultanți pentru scrierea de proiecte cu valori mici (de ex. 15.000 euro)
- Neadaptarea în totalitate a măsurilor cu necesitățile din cadrul teritoriului GAL
- Neconcordanțele existente între Ghidul solicitantului și alte documente specifice măsurilor (ex.: lista documentelor din cererea de finanțare)

Criteriile de evaluare pentru intrebarile comune au fost stabilite in stransa legatura cu indicatorii de evaluare. Definirea și înțelegerea criteriului propus permite stabilirea informației

primare și secundare necesare pentru a răspunde la fiecare întrebare de evaluare. Această structurare a întrebărilor, criteriilor și indicatorilor se leagă de procesul participativ și de culegerea și prelucrarea informațiilor, astfel încât întreaga informație disponibilă să poată fi procesată pentru a îmbunătăți înțelegerea întrebării și precizia răspunsului la întrebările de evaluare.

**Intrebarile specifice si evaluarea implementarii masurilor specifice LEADER:**

Pentru toate categoriile de repondenti (angajati, beneficiari membrii, non-membri) chestionarele au inclus intrebari specifice referitoare la evaluarea masurilor de finantare pe care le include SDL Microregiunea Belcesti-Focuri.

Intrebarea specifica (IS) nr.1: **Pe o scară de la 1 (deloc) la 5 (în totalitate), apreciați în ce măsură sprijinul acordat pentru Masura: M1.1C: Cursuri de formare profesională pentru îmbunătățirea competențelor și cunoștințelor în domeniul agricol**

A condus la cresterea numarului de persoane instruite din teritoriul GAL
A contribuit la cresterea calitatii managementului la nivel de ferma/afacere
A condus la stimularea si motivarea persoanelor care desfasoara activitati agricole, sa ramana in tara ?
A avut un impact asupra cresterii calitatii productiei agricole ?
A contribuit la imbunătățirea competențelor și cunoștințelor în domeniul agricol prin organizarea de cursuri de formare profesionala
A contribuit la imbunatatirea transferului de informatii si cunostinte , la formarea si dezvoltarea de aptitudini prin schimbul de experienta
A contribuit la cresterea constientizarii fermierilor privind angajamentele de protectie a mediului, inclusiv protejarea biodiversitatii
A contribuit la implementarea de solutii,tehnologii si practici inovatoare , inclusiv prin cooptarea de practicieni inovatori
A contribuit la diseminarea de noi idei (inclusiv de afaceri), metode (inclusiv de management) si principii (inclusiv de parteneriat public-privat)

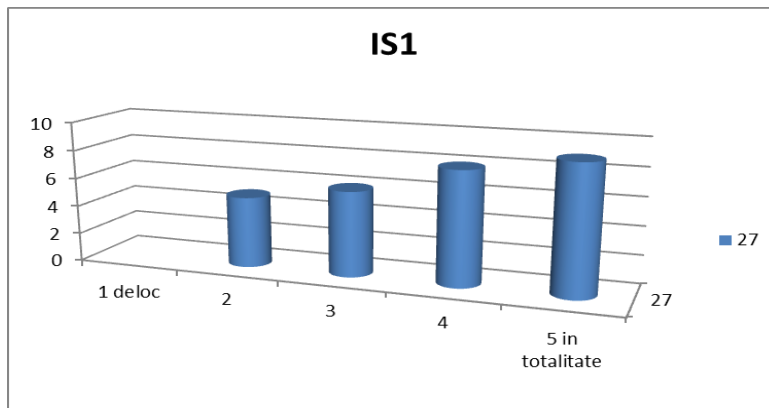

Intrebarea specifica (IS) nr.2: **Pe o scară de la 1 (deloc) la 5 (în totalitate), apreciați în ce măsură sprijinul acordat pentru Masura M2.2A Susținerea fermelor mici cu scopul orientării către piață:**

A contribuit la susținerea fermelor mici pentru creșterea orientării către piață precum și a veniturilor acestora.
A facilitat accesul la piață al exploatațiilor de mici dimensiuni
A contribuit la diversificarea producției și la introducerea unor noi produse
A adaptat criteriile de selecție aplicate pentru a elimina dezavantajele structurale și dezechilibrele din spațiul rural
A contribuit la îmbunătățirea sistemului de management al exploatației și creșterea competitivității sectorului agricol prin aplicarea unor practici agricole prietenoase mediului.
A contribuit la creșterea viabilității exploatațiilor și a competitivității tuturor tipurilor de agricultură în teritoriul GAL promovarea tehnologiilor agricole inovatoare și a gestionării durabile a pădurilor, cu accent pe facilitarea intrării în sectorul agricol a unor fermieri calificați corespunzător și în special, a reînnoirii generațiilor
A contribuit la promovarea tehnologiilor agricole inovatoare
A contribuit la gestionarea durabilă a pădurilor
A contribuit la facilitarea intrării în sectorul agricol a unor fermieri calificați corespunzător și în special, la reînnoirea generațiilor
A contribuit la îmbunătățirea performanței economice, la restructurarea și modernizarea exploatațiilor

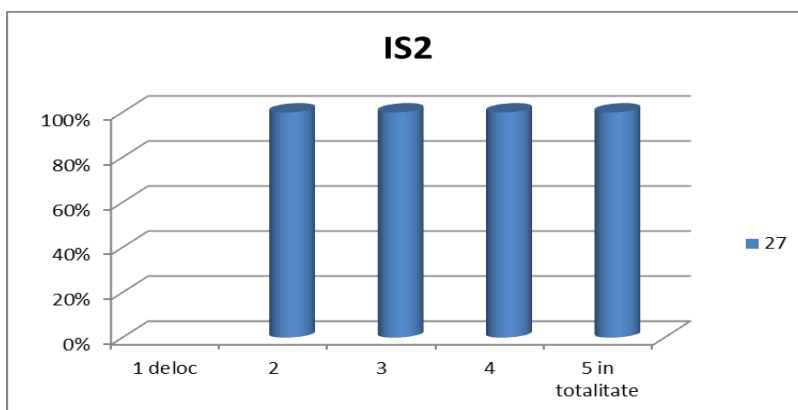

Intrebarea specifica (IS) nr.3: **Pe o scară de la 1 (deloc) la 5 (în totalitate), apreciați în ce măsură sprijinul acordat pentru Masura M3.2B– Reînnoirea generațiilor de agricultori**

A contribuit la creșterea numărului de tineri fermieri care încep pentru prima dată o activitate agricolă ca șefi/conducători de exploatație, fiind încurajați să devină competitivi;
A contribuit la încurajarea competitivității în rândul tinerilor fermieri;
A contribuit la îmbunătățirea managementului la nivelul exploatațiilor agricole
A contribuit la creșterea competitivității sectorului agricol la nivelul comunității /teritoriului
A contribuit la sprijinirea procesului de modernizare și conformitate cu cerințele pentru protecția

mediului, igienă și bunăstarea animalelor și siguranța la locul de muncă;
A contribuit la asigurarea oportunitatilor pentru tinerii fermieri rezidenți, cu un minim de cunoștințe de bază, de a se instala ca șefi/conducători de exploatații agricole.
A contribuit la creșterea viabilității exploatațiilor și a competitivității tuturor tipurilor de agricultură în teritoriu
A contribuit la promovarea tehnologiilor agricole inovatoare și a gestionării durabile a pădurilor
A contribuit la facilitarea intrării în sectorul agricol a unor fermieri calificați corespunzător și în special, la reînnoirea generațiilor
A contribuit la favorizarea competitivității sectorului agricol
A condus la restructurarea exploatațiilor de dimensiuni mici și medii și la transformarea acestora în exploatații comerciale
A contribuit la creșterea valorii adăugate a produselor agricole prin procesarea produselor la nivelul fermelor din teritoriul GAL și comercializarea directă a acestora
A contribuit la favorizarea competitivității sectorului agricol

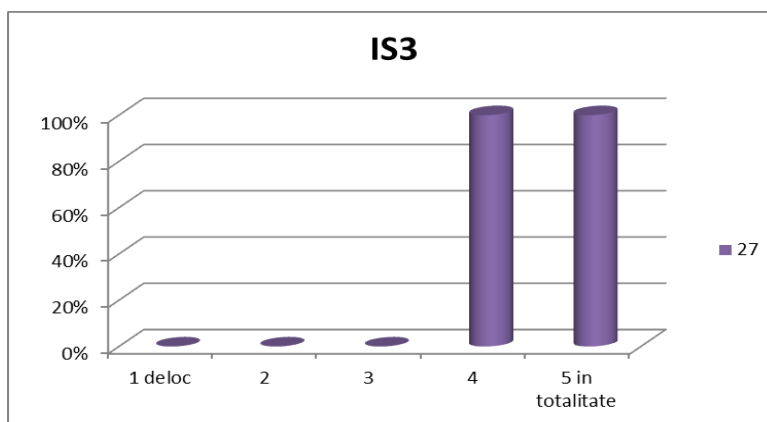

Intrebarea specifica (IS) nr.4: **Pe o scară de la 1 (deloc) la 5 (în totalitate), apreciați în ce măsură sprijinul acordat pentru: Masura M4.4A – Conservarea, protecția și mentinerea biodiversității naturale a zonelor protejate**

A contribuit la investiții în teritoriu pentru acțiuni de promovare și conservarea biodiversității.
A contribuit la sensibilizarea și conștientizarea populației din teritoriul GAL Microregiunea Belcești – Focuri cu privire la importanța arhitecturală a peisajelor și a zonelor Natura 2000.
A contribuit la refacerea, conservarea și consolidarea ecosistemelor legate de agricultură și silvicultură
A contribuit la furnizarea de servicii de bază și la reînnoirea satelor în teritoriu
A contribuit la refacerea, conservarea și dezvoltarea biodiversității, inclusiv în Zonele Natura 2000 și în zonele în care se confruntă cu constrângeri naturale sau cu alte constrângeri specifice, a activităților agricole de mare valoare naturală, precum și a stării peisajelor din teritoriu.
A contribuit la organizarea de campanii de sensibilizare/conștientizare, la acțiuni de informare prin diverse mijloace a populației GAL cu privire la importanța patrimoniului natural: biodiversitate și peisaje;

A contribuit la -realizarea de marcaje pana la si in zonele protejate, la amplasarea de panouri de semnalizare si panouri informative, la ingradiri, la bornare, la realizarea de puncte de observare/ observatoare de animale, pasari etc. (constructii usoare din materiale nepoluante, traditionale).

A contribuit la organizarea de ateliere educationale, demonstrative pentru comportamente ecocivice adecvate, activitati in natura si/sau pentru recunoasterea/identificarea/ prezentarea resurselor naturale ale teritoriului, cu caracter permanent sau temporar (cursuri demonstrative, ateliere educationale de conservarea mediului, amenajarea unor colectii/expozitii floristice, dendrologice, ateliere de creatie, etc.).

A contribuit la organizarea de ateliere de informare si de lucru/actiuni directe de informare a populatiei adulte, antreprenori, fermieri si alte grupuri privind valoarea economica a ecosistemelor naturale si dezvoltarea durabila ca vector de dezvoltare a mediului rural.

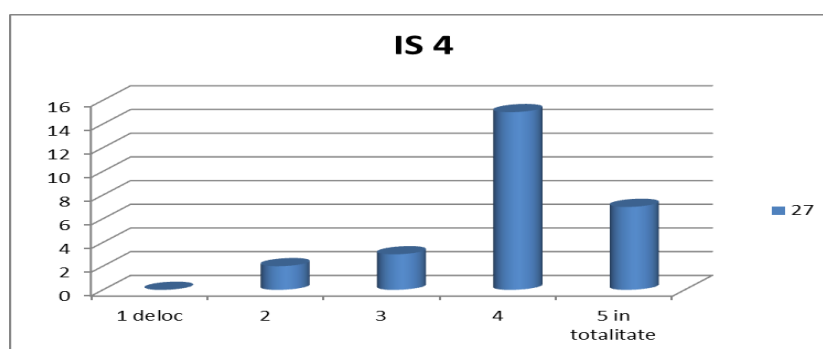

Intrebarea specifica (IS) nr.5: **Pe o scară de la 1 (deloc) la 5 (în totalitate), apreciați în ce măsură sprijinul acordat pentru Masura M5.6A – Diversificarea economiei rurale prin susținerea întreprinderilor din sectorul non-agricol**

A contribuit la facilitarea diversificarii economiei rurale si la dezvoltarea economică a zonelor rurale prin sprijinirea întreprinderilor mici și mijlocii și eradicarea sărăciei;

A contribuit la dezvoltarea serviciilor pentru populație și alte activități economice;

A contribuit la crearea de locuri de muncă

A contribuit la promovarea incluziunii sociale, a reducerii sărăciei și a dezvoltării economice în zonele rurale.

A contribuit la facilitarea diversificării, înființării și dezvoltării de întreprinderi mici .

A contribuit la inovare și protecția mediului in respectivul sector de activitate .

A contribuit la dezvoltarea unor afaceri/proiecte „prietenoase cu mediul” inclusiv prin adoptarea de soluții de obținere/utilizare a energiei din surse regenerabile.

A contribuit la promovarea si diversificarea spiritului antreprenorial

A contribuit la crearea de micro-intreprinderi precum și la dezvoltarea celor existente în sectorul nonagricol

A contribuit la încurajarea activităților meșteșugărești și a altor activități tradiționale

A condus la crearea de oportunități pentru crearea de noi locuri de muncă în zonele rurale și la menținerea locurilor de muncă deja existente în spațiul rural



A condus la cresterea valorii adaugate in activitati non-agricole si de turism
A contribuit la cresterea diversificarii serviciilor pentru populatia rurala prestate de micro-intreprinderi
A contribuit la crearea, imbunatatirea si diversificarea infrastructurii si serviciilor turistice
A contribuit la îmbunătățirea calității vieții în zonele rurale
A contribuit la creșterea valorii adăugate în activitățile non-agricole

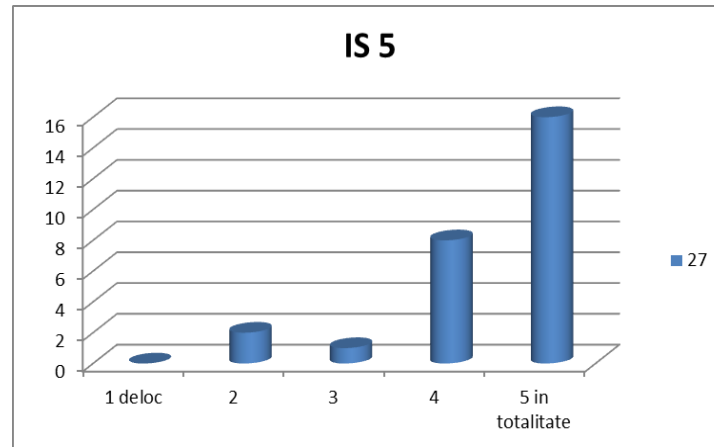

Intrebarea specifica (IS) nr.6: **Pe o scară de la 1 (deloc) la 5 (în totalitate), apreciați în ce măsură sprijinul acordat pentru Masura – M6.6B Investiții în infrastructura fizică de bază**

A contribuit la investiții în crearea/ îmbunătățirea și extinderea tuturor tipurilor de infrastructură la scară mică, inclusiv investiții în domeniul energiei regenerabile;
contribuit la investiții în crearea/ îmbunătățirea și extinderea serviciilor de bază destinate populației rurale, inclusiv a celor de agrement și culturale și a infrastructurii aferente;
A contribuit la investiții de uz public în infrastructura de agrement.
A contribuit la reducerea sărăciei in teritoriul GAL Microregiunea Belcești-Focuri.
A contribuit la creșterea numărului de beneficiari ai serviciilor și infrastructurii de bază din teritoriul GAL Microregiunea Belcești-Focuri.
A contribuit la promovarea incluziunii sociale, a reducerii sărăciei și a dezvoltării economice în zonele rurale.
A contribuit la servicii de bază și reînnoirea satelor în teritoriul GAL-ului
A contribuit la incurajarea dezvoltării locale în teritoriul GAL-ului
A contribuit la inființarea si amenajarea spațiilor publice de recreere pentru populația rurală (parcuri, spații de joacă pentru copii, terenuri de sport etc);
A contribuit la renovarea clădirilor publice si amenajarea de parcări, piețe, spații pentru organizarea de târguri etc.);
A contribuit la achizitionarea de utilaje si echipamente pentru dotarea serviciilor publice locale (de dezapezire, intretinere spatii verzi etc.) ;
A contribuit la extinderea si modernizarea (inclusiv dotarea) institutiilor de invatamant secundar superior, filiera tehnologica cu profil resurse naturale si protectia mediului si a scolilor profesionale in

domeniul agricol;
A contribuit la restaurarea, conservarea si dotarea cladirilor / monumentelor din patrimoniul cultural imobil de interes local de clasa B;
A contribuit la investitii orientate spre transferul activitatilor si transformarea cladirilor sau a altor instalatii aflate in interiorul sau in apropierea asezarilor rurale, in scopul imbunatatirii calitatii vietii sau al cresterii performantei de mediu a asezarii respective;
A contribuit la sprijinirea investitiilor in crearea, imbunatatirea si extinderea tuturor tipurilor de infrastructuri la scara mica, inclusiv investitii in domeniul energiei din surse regenerabile si al economisirii energiei;
A contribuit la constructia, extinderea si / sau modernizarea rețelei de drumuri de interes local;
A contribuit la restaurarea, conservarea si /sau dotarea asezamintelor monahale de clasa B;
A contribuit la modernizarea, renovarea si/sau dotarea caminelor culturale.
A contribuit la îmbunătățirea confortului și siguranței publice prin înființarea/ modernizarea/ extinderea rețelelor de iluminat public și/sau instalarea sistemelor de supraveghere;
A contribuit la înființarea/ dezvoltarea/ dotarea infrastructurii de valorificare a produselor locale, piețe locale.
A contribuit la investiții în crearea, îmbunătățirea sau extinderea serviciilor locale de bază destinate populației rurale, inclusiv a celor de agrement și culturale, și a infrastructurii aferente;
A contribuit la îmbunătățirea calității vieții în zonele rurale ?
A contribuit la reducerea saraciei zonele rurale ?
A contribuit la conservarea mostenirii culturale in teritoriul GAL-ului?
A contribuit la cresterea numarului de locuitori din teritoriul GAL care beneficiaza de servicii imbunatatite ?
A contribuit la dezvoltarea locala in zonele rurale ?

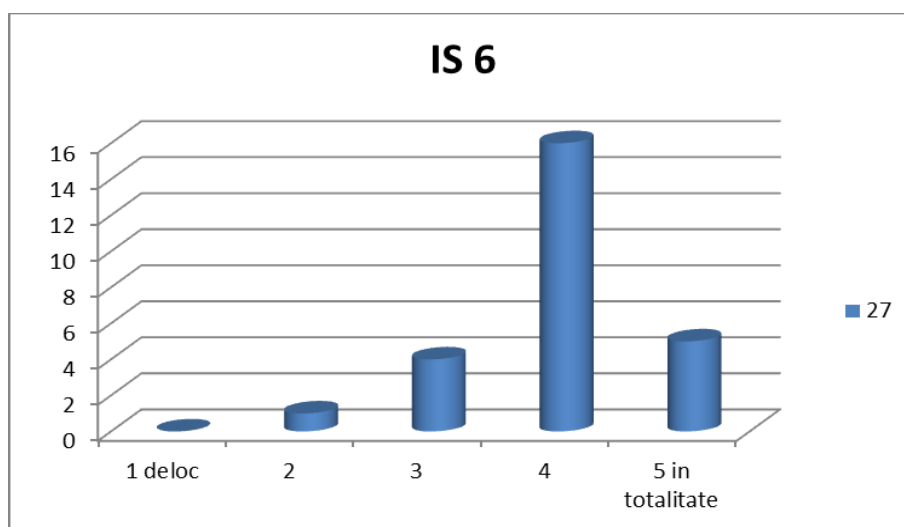

Intrebarea specifica (IS) nr.7: **Pe o scară de la 1 (deloc) la 5 (în totalitate), apreciați în ce măsură sprijinul acordat pentru Masura M7.6B – Investiții pentru dezvoltarea infrastructurii sociale**

A contribuit la investiții în crearea/ îmbunătățirea și extinderea tuturor tipurilor de infrastructură la scară mică;
A contribuit la reducerea sărăciei și îmbunătățirea calității vieții în teritoriul GAL Microregiunea Belcești-Focuri.
A contribuit la creșterea numărului de beneficiari ai serviciilor și infrastructurii de bază din teritoriul GAL Microregiunea Belcești-Focuri.
A contribuit la promovarea incluziunii sociale, a reducerii sărăciei și a dezvoltării economice în teritoriul GAL-ului.
A contribuit la furnizarea de servicii de bază și la reînnoirea satelor în teritoriul GAL-ului.
A contribuit la înființarea și modernizarea (inclusiv dotarea) creșelor precum și a infrastructurii de tip after-school, numai a celor din afara incintei școlilor din mediul rural, inclusiv demolarea;
A contribuit la dezvoltarea infrastructurii sanitare și sociale - investiții în reabilitarea/ modernizarea/ extinderea/ dotarea centrelor comunitare de intervenție integrată, a infrastructurii de servicii sociale fără componentă rezidențială (centre de zi, centre „respiro”, centre de consiliere psihosocială, centre de servicii de recuperare neuromotorie de tip ambulatoriu etc.)
A contribuit la realizarea de acțiuni materiale și imateriale care au condus la construirea sau reconstruirea, modernizarea, reabilitarea, extinderea, dotarea centrelor sociale/infrastructuri sociale, pentru servicii sociale prevăzute în HG 867/2015 pentru aprobarea Nomenclatorului serviciilor sociale, precum și a regulamentelor-cadru de organizare și funcționare a serviciilor sociale, cu excepția serviciilor sociale cu cazare pe timp nedeterminat (infrastructurii de tip rezidențial).
A contribuit la achiziția de microbuze pentru proiecte sociale.
A contribuit la investiții în crearea, îmbunătățirea și extinderea de structuri sociale și educaționale la scară mică, inclusiv investiții în domeniul energiei provenite din surse regenerabile și al economisirii energiei;
A contribuit la crearea de locuri de muncă ?
A contribuit la înființarea și dezvoltarea structurilor sociale și educaționale ?

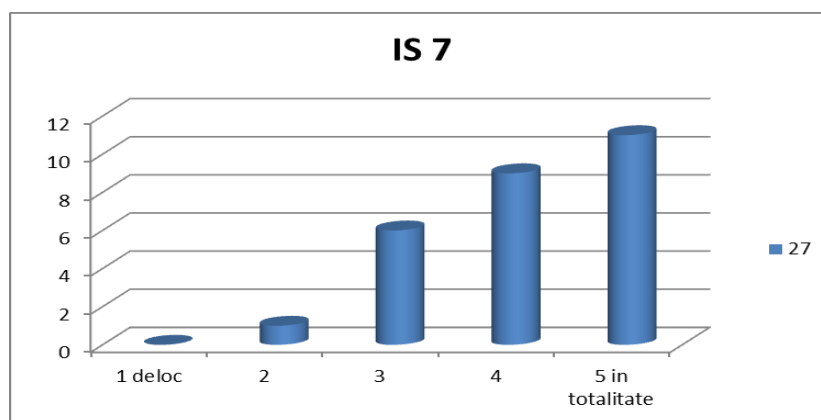

Intrebarea specifica (IS) nr.8 **Pe o scară de la 1 (deloc) la 5 (în totalitate), apreciați în ce măsură sprijinul acordat pentru Masura M8.6B – Dezvoltarea teritoriilor cu populații constituite preponderent de minorități.**

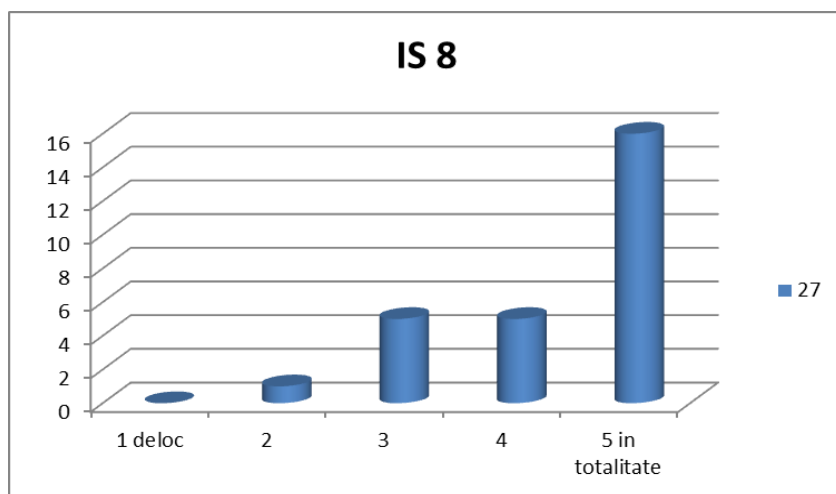

Interpretarea rezultatelor raspunsurilor la aceste intrebari specifice este relevanta pentru impactul implementarii masurilor de sprijin din cadrul SDL la nivel local. Se constata ca masurile M 1.1C si M4.4A nu au fost inca lansate. Masura M1.1 C urmeaza a fi lansata dupa inchiderea tuturor sesiunilor destinate masurilor agricole, deoarece aceasta este destinata potentialilor beneficiari din domeniul agricol. In ceea ce priveste Masura 4.4 A aceasta are o particularitate deoarece inca de la realizarea SDL s-au identificat unele probleme privind incadrarea acestei masuri pe un articol ce nu corespunde. Intre timp s-au facut modificari de strategie pentru corectarea acestor erori si urmeaza lansarea sesiunii.

Pe de alta parte se demonstreaza ca sunt masuri de finantare cu impact foarte mare atat pentru beneficiarii publici cat si pentru cei privati. Aceste masuri au fost accesate intre 80 si 100% din valoare bugetara alocata pe masura: **Masura 2.2A Masura 3.2B, Masura 5.6A, Masura 6.6B** Referitor la evaluarea implementarii masurilor LEADER din instrumentarea chestionarelor se scoate in evidenta interesul crescut pentru caracterul inovativ al proiectelor ce sunt derulate in zona GAL Microregiunea Belcesti-Focuri si pentru proiecte de cooperare nationala si transnationala.

### **Analiza documentelor**

Această metodă reprezintă un proces de colectare și analiză a informațiilor relevante pentru evaluare, din surse scrise. Informațiile colectate prin analiza documentelor oferă o bază importantă de înțelegere a contextului de implementare a intervenției, a progresului implementării SDL GAL Microregiunea Belcesti-Focuri, a factorilor care influențează pozitiv sau negativ implementarea și rezultatele obținute, dinamicii mediului socio-economic cu relevanță pentru obiectivele strategiei.

Analiza documentelor a fost principala metoda de evaluare fiind in special folosita pentru colectarea informatiilor si structurarea acestora in vederea conceperii si realizarii intrebarilor de evaluare, a stabilirii criteriilor de evaluare, a rezultatelor dar si obtinerea de date statistice necesare pentru comparatia facuta cu perioada initiala de realizare a SDL.

Sursele de date folosite în realizarea evaluării prin metoda analizei documentelor au fost

reprezentate de documentele interne puse la dispozitie de GAL Microregiunea Belcesti -Focuri:

- Rapoarte de activitate întocmite de GAL;
- Rapoarte ale intalnirilor de animare;
- Documente privind raportările lunare/trimestriale către AFIR;
- Solicitări de informații suplimentare către beneficiarii de proiecte de la nivelul GAL prin colectarea datelor din chestionare.
- Documentele privind monitorizarea proiectelor întocmite de membrii echipei tehnice a GAL;
- SDL – toate versiunile de la cea initiala
- Documente financiar contabile .

#### IV.4 STUDIU DE CAZ

Studiul de caz este o metodă prin excelență calitativă, ce constă în abordarea complexă, multilaterală a unei entități sociale, cu scopul de a ajunge la o imagine cât mai completă posibil despre acea entitate. Prin aplicarea studiului de caz ca instrument de evaluare se permite sesizarea legăturile dintre fenomenele sociale care sunt prea complexe pentru a putea fi abordate prin intermediul anchetei sau experimentului.

Utilizarea acestei metode de analiză pentru evaluarea implementării Strategiei de Dezvoltare Locală a presupus examinarea unui număr două cazuri pe care le considerăm utile pentru a ilustra anumite aspecte pozitive cu privire la implementarea strategiei și la rezultatele obținute pentru perioada analizată.

În procesul de evaluare a Strategiei de Dezvoltare Locală GAL Microregiunea Belcesti-Focuri s-a folosit această metodă pentru a aborda tema **Valoarea adăugată datorată metodei LEADER- Promovarea incluziunii sociale, a reducerii sărăciei și a dezvoltării economice în zonele rurale** Metoda de evaluare Studiul de caz s-a utilizat împreună cu Analiza documentelor și Interviu.

Pentru tema de evaluare **Valoarea adăugată datorată metodei LEADER- Valoarea adăugată datorată metodei LEADER- Promovarea incluziunii sociale, a reducerii sărăciei și a dezvoltării economice în zonele rurale** am evaluat măsura în care proiectele finanțate prin LEADER SDL au contribuit la realizarea spiritului antreprenorial in domeniul non-agricol

sau la realizarea unor produse inovatoare.Astfel s-au analizat două proiecte eligibile depuse si finanțate *M5.6A: Diversificarea economiei rurale prin susținerea întreprinderilor din sectorul non-agricol* . Activitățile in cele două proiecte vizează serviciile fotografice si servicii de agrement, zbor cu parapanta.

In cadrul acestei masuri de finanțare au fost depuse 3 proiecte. Din cele 3 proiecte depuse, 2 au fost conforme si eligibile si transmise mai departe catre OJFIR Iasi, si al treilea a fost neconform. In cadrul evaluării de catre OJFIR Iasi, unul din cele două proiecte a fost declarat neeligibil.

Mentionam faptul ca neeligibilitatea acestui proiect a fost determinata de o eroare a unei institutii, in speta INS care a incadrat activitatea beneficiarului diferit, in sensul ca pentru beneficiar a emis o adresa cu o incadrare, pentru GAL a emis alta adresa cu o alta incadrare si pentru OJFIR Iasi a emis o a treia adresa cu o incadrare diferita de celelalte două. Ulterior acestei rezolutii, GAL a facut adresa catre institutia finanțatoare AFIR care a lamurit care ar fi incadrarea corecta a activitatii proiectului iar beneficiarul a redepus proiectul in cadrul Apelului de selectie II deschis pe

data de 20.08.2018 cu termen limita de depunere 31.08.2018

Scopul acestor studii de caz a fost evidentierea imbunatatirii capitalului social prin schimbarea mentalitatilor. Astfel, prin realizarea si implementarea celor doua proiecte se face un transfer de incredere catre populatia din zona, in special catre tineri si catre persoanele care isi doresc sa nu plece din zona in cautarea unui loc de munca, dar si catre ceilalti actori relevanti. Din analiza documentelor efectuata in paralel cu studiul de caz s-a dovedit ca oamenii reactioneaza pozitiv atunci cand au modele sau cand vad exemple concrete de realizare de proiecte. Un indicator privind imbunatatirea capitalului social a fost numarul mare de persoane publice si private care au declarat ca sunt interesate de obtinerea de finantari. De asemenea, se constata cresterea increderii populatiei in angajatii GAL Microregiunea Belcesti –Focuri care au demonstrat profesionalism prin oferirea de solutii si activitati de interventie si suport in scopul corectarii unei erori.

#### **IV.5 ANALIZA CONTRAFACTUALA**

Această metodă de evaluare a fost folosită pentru a măsura diferența dintre rezultatul intervenției Strategiei de Dezvoltare Locală și rezultatul la care s-ar fi ajuns în absența intervenției respective. În procesul de evaluare, am folosit această metodă pentru întrebarea de evaluare *În ce măsură a sprijinit intervenția SDL dezvoltarea locală în zonele rurale?* Analiza contrafactuală se referă la rezultatele intervenției puse exclusiv pe seama acesteia prin determinarea măsurii schimbării înregistrate datorită intervenției, comparativ cu ce s-ar fi întâmplat în absența acesteia.

Pentru perioada analizată, evaluarea s-a concentrat pe măsura *Încurajarea dezvoltării locale în zonele rurale- Masura 6.6B - Investitii in infrastructura fizica de baza*, măsură pentru care exista un numar de 6 proiecte finantate si pentru care alocarea financiara este in totalitate distribuita. Ulterior s-a realizat o modificare de SDL si s-a marit valoarea alocata acestei masuri prin realizarea unei realocari cumuland astfel 1.121.996,03 euro.

Aceasta masura care ca obiectiv de dezvoltare rurala diversificarea activităților economice, crearea de locuri de muncă, îmbunătățirea infrastructurii și serviciilor pentru îmbunătățirea calității vieții în zonele rurale, reducerea sărăciei.

Toate proiectele depuse pe măsura 6.6B au vizat investiții (reabilitari de drumuri si poduri, modernizari de servicii publice prin dotarea cu utilaje, amenajarea de spatii publice, amenajarea sediului administratiei publice locale, amenajarea alei pietonale) pentru întreaga populație a fiecărui UAT solicitant și au avut ca obiective principale reducerea sărăciei și îmbunătățirea calității vieții, îmbunătățirea condițiilor de viață a locuitorilor prin dezvoltarea spațiilor publice locale și creșterea numărului de locuitori din teritoriul GAL care beneficiază de servicii îmbunătățite.

Prin analiza contrafactuala se demonstreaza inca o data necesitatea alocarii bugetare in functie de realizarea obiectivelor, indeplinirea rezultatelor ca urmare a stabilirii prioritatilor in cadrul SDL.

#### **IV.6. FOCUS GRUPUL**

Focus-grup-ul este o tehnica de cercetare calitativa, ce consta in stabilirea unei discutii pe o tema data cu un grup alcatuit de regula din 8-10 participanti, timp de 1-2 ore. Metoda permite obtinerea unor informatii de mare profunzime referitoare la motivatiile si comportamentele

categoriilor de interes.

Participantii la focus grup au aparținut unei tipologii diverse (autorități publice, ONG-uri, persoane fizice, reprezentanți ai mediului de afaceri local, membri și non-membri ai GAL, reprezentanți ai instituțiilor de stat și entităților private locale, experți, firme de consultanță) și au reprezentat diverse domenii ale vieții economico-sociale din teritoriul GAL (UAT-uri, agricultură, educație, producție, servicii comunitare și comerciale, mediul asociativ, servicii culturale și sociale).

Această tehnică a fost folosită în evaluarea implementării SDL GAL Microregiunea Belcești-Focuri pentru: identificarea percepțiilor asupra implementării SDL, identificarea profilului unui grup țintă pentru adresabilitatea măsurilor de finanțare, identificarea mecanismelor decizionale care stau la baza opțiunii între mai multe alternative, identificarea unui set de valori și aspirații ale unui segment țintă, stabilirea punctelor tari și slabe ale SDL.

## Capitolul V

### **Constatările și concluziile evaluării. Teme**

#### V.1. Tema TE1 : Logica intervenției Strategiei de Dezvoltare Locală

Întrebarea de evaluare nr. 1: ***În ce măsură logica de intervenție a strategiei de dezvoltare locală este încă relevantă față de nevoile socio-economice și potențialul de dezvoltare ale teritoriului?***

Criteriul de evaluare este: a) dacă nevoile de la momentul elaborării SDL până la finele anului 2018 au rămas la fel sau s-au modificat; b) dacă măsurile din cadrul SDL au fost revizuite, în caz de necesitate, pentru a ține cont de dinamica acestor nevoi.

Surse de colectare date: a) Membri fondatori (cei care au participat la focus-grupurile de elaborarea SDL, în anul 2016); Populația vizată de SDL; b) SDL și modificările de SDL; Echipa tehnică/executivă GAL

Metodele de evaluare folosite au fost: Interviul structurat bazat pe chestionare (calitative); Focus grup (calitativ) Observația (calitativă) Colectarea și analiza datelor prin chestionare aplicate experților tehnici și managementului GAL (cantitativă); Analiza administrativă a documentelor (cantitativă); Analiza contrafactuală a documentelor (cantitativă);

În urma evaluării efectuate metodele propuse, utilizând sursele de date menționate, s-au constatat următoarele:

Prin *metoda analizei documentelor* dar și prin *analiza contrafactuală a acestora* a reieșit faptul că logica de intervenție a strategiei de dezvoltare locală este încă relevantă pentru nevoile din teritoriu, însă în perioada supusă evaluării au fost realocări bugetare între măsuri, operându-se modificări ale criteriilor de selecție beneficiarilor, de evaluare a proiectelor și parametrii bugetari, tocmai pentru a ține cont de dinamica acestor nevoi. Această argumentare s-a bazat pe faptul că toate măsurile propuse inițial vor fi lansate, dar în teritoriu încă există interes pentru depunerea de solicitări de sprijin pe măsurile lansate cu alocarea financiară epuizată și pentru cele care se vor lansa. Realocarea bugetară între măsuri s-a realizat luând în considerare solicitarea mare de cereri de proiecte pentru măsurile M6.6B și M5.6.A

Cea de a doua metodă de analiză, *interviul pe baza de chestionar*, s-a adresat beneficiarilor

masurilor membri ai GAL, liderilor locali, echipei tehnice, membrilor si non-membrilor GAL, beneficiarilor din teritoriu. În urma interviurilor a reiesit ca, pentru perioada evaluată, logica de intervenție este încă relevantă față de nevoile socio-economice și potențialul de dezvoltare ale teritoriului.

La *focus-grupul* organizat participantii din toate tipologiile si domeniile au relevat faptul că logica de intervenție a strategiei de dezvoltare locală este încă relevantă față de nevoile socio-economice și potențialul de dezvoltare ale teritoriului.

### ***Cât de coerentă este logica intervenției care stă la baza strategiei de dezvoltare locală?***

Criteriul de evaluare a fost: a) Sunt activitățile (măsurii, proceduri, activități de sprijin) prevăzute în cadrul SDL și resursele alocate acestora suficiente pentru a genera realizările și rezultatele așteptate (indicatorii prevăzuți în strategie)?/ b) Sunt definiți indicatori de realizare adecvați pentru a oferi o imagine clară asupra realizărilor obținute (specificali, măsurabili, fezabili, relevanți și suficienți)?/ c) Sunt rezultatele așteptate clar definite?; d) Rețelele de actori locali care vor fi implicate in activitati au fost identificate corespunzator?

Surse de colectare a datelor: a) Documente GAL; Solicitantii si Beneficiarii proiectelor;Echipe tehnica/executiva GAL / b) Documente GAL: Anexa IV cu indicatori din SDL; Anexa 2 Montorizare Gal-uri de catre AM PNDR; Echipe tehnica/executiva GAL

În urma evaluării efectuate prin metodele propuse, utilizând sursele de date menționate, evaluatorii au constatat următoarele:

Prin metoda *analizei documentelor* s-a demonstrat faptul că pentru perioada analizată au fost lansate masuri ai căror indicatori de monitorizare au fost atinși ca si faptul desi s-au facut modificari la nivelul masurilor, nu s-au modificat indicatorii initiali.

Resursele alocate fiecărei măsurii sunt suficiente pentru a genera realizările și rezultatele propuse. Indicatorii de monitorizare sunt specifici, măsurabili, fezabili, relevanți și suficienți pentru a oferi o imagine clară asupra realizărilor obținute.

În fișele măsurilor au fost trecute obiectivele generale și obiectivele specifice care relevă rezultatele așteptate în urma implementării SDL precum si activitatile eligibile.

Metoda de evaluare *interviu* a avut drept scop analiza masurii in care beneficiarii de sprijin /proiecte apreciază coerența logicii intervenției care stă la baza SDL.

În urma desfășurării interviului, a rezultat faptul că activitățile prevăzute în SDL și resursele alocate sunt suficiente pentru a genera rezultatele așteptate.

V.2 Tema TE2 : Contribuția operatiunilor realizate la obținerea rezultatelor și a impactului prevăzute de Strategia de Dezvoltare Locala

### ***Întrebarea nr. 3: În ce măsură a contribuit intervenția SDL asupra diversificării, creării și dezvoltării întreprinderilor mici din sectorul non-agricol și creării de noi locuri de munca?***

Criteriul de evaluare este: a) În ce măsură au fost atinse obiectivele strategiei sau care este probabilitatea atingerii acestor obiective în viitor, având în vedere progresul înregistrat până la data evaluării?; b) In ce masura a contribuit strategia la cresterea gradului de ocupare a fortei de munca la nivelul teritoriului?/ c) Ce rezultate au obtinut proiectele finantate in ceea ce priveste



imbunatatirea competitivitatii firmelor locale?

Surse de colectare date : a) Documente GAL /Echipa tehnica/executiva GAL

Metodele de evaluare folosite au fost : Interviu structurat bazat pe chestionare (calitative) ; Focus grup (calitativ) Observatia (calitativa) Colectarea si analiza datelor prin chestionare aplicate expertilor tehnici si managementului GAL(cantitativa) ; Analiza administrativa a documentelor (cantitativa) ; Analiza contrafactuala a documentelor (cantitativa) ; Studiul de caz .

Metodele de evaluare

Din analiza documentelor si din interviul pe baza de chestionare a reiesit ca obiectivele pentru masuri au fost atinse in proportie de 100% repondentii manifestand un interes crescut si fata de alte alocari .Pe de alta parte, repondentii au scos in evidenta interesul privind obtinerea de finantari cat mai adecvate nevoilor lor, existand o probabilitate crescuta de crestere a gradului de indeplinire a obiectivelor SDL in programarea viitoare.

Evaluatorii au constatat ca in SDL sunt definiți indicatorii de realizare adecvați, pe fiecare masura, inclusiv in ceea ce priveste numarul de locuri de munca ce trebuie create in cadrul masurilor. O dovada a interesului in teritoriu privind finantarile dedicate antreprenoriatul in domeniul agricol si non-agricol este faptul ca indicatorul privind crearea locurilor de munca a fost depasit .

Datele colectate si raspunsurile repondentilor la interviul pe baza de chestionare au relevat faptul ca firmele locale si-au dezvoltat noi procese de productie si noi canale de desfacere. Totodata au fost infiintate noi firme locale in domeniul agricol, existand o cerere importanta pentru finantari de start-up-uri in domeniul non-agricol din teritoriul rural respectiv.

### V.3 TemaTE3 : Contribuția Strategiei de Dezvoltare Locala la aria de intervenție 6B

Întrebarea nr. 2: ***În ce măsură a sprijinit intervenția SDL dezvoltarea locală în zonele rurale?***

Criterii de evaluare : a) Serviciile și infrastructurile locale în zonele rurale au fost îmbunătățite; b) accesul la serviciile și la infrastructurile locale în zonele rurale a crescut; c) Strategiile de dezvoltare locală au determinat crearea de oportunități de ocupare a forței de muncă; d) Număr de proiecte/inițiatives susținute prin SDL.

Surse date colectate : Documente GAL; Echipa tehnica GAL, Partenerii publici din GAL;

Metode de evaluare : Prin intermediul întrebării de evaluare s-a urmarit aprecierea măsurii în care, prin intervenția SDL, serviciile și infrastructurile locale în zonele rurale au fost îmbunătățite, accesul la serviciile și infrastructurile locale în zonele rurale a crescut , precum și a măsurii în care SDL a determinat crearea de oportunități de ocupare a forței de muncă.

Analiza s-a realizat cu ajutorul indicatorilor procentul populației vizate de SDL, procentul populației rurale care beneficiază de servicii/infrastructuri îmbunătățite și locuri de muncă create în cadrul proiectelor sprijinite.

Evaluarea s-a realizat utilizând metodele analiza documentelor, interviul și analiza contrafactuală

și s-a bazat pe efectele proiectelor care se află în implementare, întrucât nu avem proiecte finalizate implementate in perioada analizată.

In urma analizei, a reiesit ca serviciile si infrastructurile locale au fost imbunatatite , ca si accesul la acestea, in fiecare proiect depus creandu-se minim 1 loc nou de munca .

#### V.4 Tema TE4 : Mecanismul de implementare al Strategiei de Dezvoltare Locala

**Intrebarea nr.6 Care sunt factorii interni și externi care au influențat sau influențează (pozitiv sau negativ) implementarea strategiei și rezultatele obținute? Ce măsuri au fost adoptate până la data evaluării și cu ce efecte? Ce măsuri sunt încă necesare?**

Intrebarea a urmarit sa identifice in ce masura a influentat expertiza tehnica a personalului GAL implementarea SDL.

Criterii de evaluare : a) Gradul de pregatire a resurselor umane; b) calitatea activitatii de animare c) coeziunea parteneriatului ; c) transparenta si corectitudinea in relatiile interne si externe ; d) coerenta documentelor intocmite.

Surse date colectate : a) Documente GAL (dosar resurse umane, fisele/rapoartele de evaluare a angajatilor);Beneficiarii directi;Firmele de consultanta;/ b) Documente GAL;Liderii locali;Solicitantii;/ c) Angajatii GAL;

Ca indicatori de rezultat pentru aceste criterii, au fost cuantificați indicatorii număr de măsuri cu supralicitare, număr de proiecte respinse de AFIR/CRFIR și numărul de contestații.

Metoda *analizei documentelor* s-a axat pe studiul măsurilor cu supralicitare. In cazul apelurilor de selectie, au fost măsuri cu supralicitare M5.6A, M6.6B, M.2.2A si M3.2B , toate proiectele depuse obtinand finantare , doar unui singur fiind respins pe criterii administrative din eroarea INS si fiind redepus intr-o sesiune ulterioara.

Cea de a doua metodă de evaluare folosită a presupus realizarea *interviului* cu beneficiarii de proiecte și cu membrii Comitetului Director.

Repondentii au trebuit să cuantifice măsura în care sunt de acord cu faptul cu documentele întocmite de către personalul GAL au fost corecte,coerente și transparente, ca activitatile de animare au fost corespunzătoare a procesului de animare și cum percep desfășurarea procesului de selecție.

In procent de 100% raspunsurile au fost cu valoarea maxima de incadrare o apreciere deosebita acordandu-se activitatii managerului GAL , activitatii de animare precum si activitatii de asistenta pentru documentarea si scrierea de proiecte.

Concluzia evaluatorilor este ca expertiza echipei tehnice a GAL a influentat in mare masura implementarea SDL. Se recomanda cresterea competentei angajatilor si membrilor GAL prin cursuri de instruire /formare profesionala adaptate nevoilor din teritoriu , precum si prin transfer de bune practici.

#### V.5 Tema TE5 : Aplicarea metodei LEADER (aplicarea combinata a celor 7 principii)

**Întrebarea nr. 5- Cum apreciați modul în care au fost aplicate cele 7 caracteristici specifice ale abordării LEADER, unde prin caracteristici specifice ale abordării LEADER se înțeleg următoarele: Stabilirea de contacte în rețea, Cooperare, Inovație, Elaborarea și implementarea strategiilor de jos**

în sus, **Parteneriate locale public-privat: GAL Acțiuni integrate și multisectoriale, raportându-vă la următoarele:**

- *Caracterul inovativ al proiectelor depuse pentru finanțare*
- *Gradul de interes pentru măsurile privind cooperarea*
- *Relevanța măsurilor propuse de SDL pentru nevoile din teritoriu*

criterii de evaluare : a) Ce beneficii au fost obținute datorita metodei LEADER?; b) Cum a influențat Programul LEADER (contribuția SDL) creșterea capacității de a gestiona fonduri publice-privat?; c) 3.3 In ce masura, proiectele finanțate prin LEADER (SDL) au contribuit la dezvoltarea spiritului antreprenorial? Sau la realizarea unor produse inovatoare?

Surse date colectate : a) Documente GAL, Liderii locali, Beneficiarii publici; b) Chestionare aplicate pe locuitori (non-membri /beneficiari indirecti).

Metode de evaluare : Interviu structurat bazat pe chestionare (calitative) ; Focus grup (calitativ) Observația (calitativa) Colectarea și analiza datelor prin chestionare aplicate experților tehnici și managementului GAL(cantitativa) ; Analiza administrativă a documentelor (cantitativa) ; Analiza contrafactuală a documentelor (cantitativa) ; Studiul de caz .

Din analiza documentelor, analiza contrafactuală și interviul pe baza de chestionare a reieșit că prin implementarea SDL capitalul social s-a îmbunătățit în principal prin schimbarea mentalităților, învățarea colectivă , identificarea unor subiecte de interes comun . Totodată, în urma activității de gestionare a relațiilor cu teritoriul, a crescut gradul de încredere față de GAL, de încredere reciprocă între membrii GAL și de colaborare între aceștia și restul comunității. Prin organizarea de cursuri și sesiuni de promovare /informare s-a inițiat dezvoltarea competențelor și capacităților echipei GAL și a membrilor acestora ; pe de altă parte prin accesul la oportunități noi de informare, membrii comunității au înregistrat o creștere a șanselor de dezvoltare personală. Respondenții în unanimitate au sugerat diversificarea și dezvoltarea serviciilor de informare și transfer de bune practici, inclusiv datorită experienței tratate în dezvoltarea de rețele de interese economice la nivelul comunității susținute de activitatea de asistență a echipei tehnice a GAL Microregiunea Belcești-Focuri.

Percepția actorilor locali privind **gradul de îmbunătățire a capitalului social** datorită aplicării metodei LEADER este foarte bună, relevându-se faptul că în acest mod partenerii publici și privați au reușit să colaboreze pe proiecte de interes comun, să înțeleagă provocările și constrângerile fiecărui partener din comunitate , să valorizeze împreună ideile de soluționare a problemelor /nevoilor teritoriului. Dacă actorii locali din mediul privat aveau prin natura activității lor o mai mare deschidere către parteneriate și către munca în echipă, la nivelul autorităților locale s-a înregistrat o importantă creștere a competențelor de lucru cu publicul și lucru pe proiecte.

Prin metoda *studiul de caz* au fost analizate din punctul de vedere al valorii adăugate a măsurii LEADER în termeni de dezvoltare a spiritului antreprenorial în comunitate, pe exemplul a două proiecte aprobate la finanțare , în cadrul Măsurii 5.6.A – Diversificarea economiei rurale prin susținerea întreprinderilor din sectorul non-agricol . Activitățile vizează servicii de fotografiere și servicii de agrement – zbor cu parapanta , beneficiarii ambelor proiecte fiind privați.

În urma studiilor de caz , a reieșit faptul ca percepția actorilor locali privind gradul de îmbunătățire a capitalului social datorită aplicării metode în LEADER este foarte buna , relationarea cu funcționarii publici este mai simpla, primarii dovedind mare interes pentru finanțarea nevoilor comunității . Deși mediul de afaceri este la fel de bine informat sau deschis , necesita asistența din partea din partea experților GAL sau a firmelor de consultanță ce pot colabora cu GAL.

Ca urmare, concluzia este ca guvernarea locală s-a îmbunătățit la nivelul teritoriului GAL Microregiunea Belcești – Focuri inclusiv prin implicarea sporită a comunității și factorilor interesați în luarea deciziilor îmbunătățirea gestionării funcțiilor administrative pe plan local, prin creșterea rolului GAL în guvernarea pe diferite niveluri , creșterea capacității de a gestiona fonduri publice-private .

În general, accesul la finanțare prin GAL este considerat de către respondenți a fi benefic, solicitându-se însă o creștere a volumului de bugetare și o corelare mai adecvată cu celelalte măsuri ale PNDR și cu alte programe de finanțare din fonduri europene.

Totodată, respondenții au scos în evidență faptul ca percep drept rezultat al implementării SDL o anumită îmbunătățire a calității vieții în urma creării de locuri de muncă noi , a realizării de noi produse, unele chiar inovatoare și a asigurării infrastructurii de bază.

#### V.1.1.6 Tema TE6 : Valoarea adăugată datorată metodei LEADER

Întrebarea specifică nr. 5: **În ce măsură intervenția SDL a contribuit la îmbunătățirea competitivității firmelor locale?**

Întrebarea specifică numărul 8 : **În ce măsură a contribuit intervenția SDL asupra diversificării, creării și dezvoltării întreprinderilor mici din sectorul non agricol și creării de noi locuri de muncă?**

Criterii de evaluare : a) în ce măsură intervenția SDL a contribuit la crearea de noi firme , la realizarea de noi produse locale, la furnizarea de noi servicii locale / b) în ce măsură intervenția SDL a contribuit la diversificarea producției existente , la dezvoltarea de întreprinderi mici din sectorul non-agricol și la crearea de noi locuri de muncă; c) în ce măsură intervenția SDL a contribuit la creșterea competitivității întreprinderilor existente și a celor noi create în teritoriu precum și la patrunderea pe noi piețe de desfacere.

Surse date colectate: Documente GAL; Liderii locali; Beneficiarii publici și privați (directi);

Pentru această temă de evaluare și implicit întrebare de evaluare s-au folosit metodele de evaluare interviu, focus grupul și analiza documentelor /analiza contrafactuală.

Interviul s-a adresat beneficiarilor de proiecte. La solicitarea de a se cuantifica măsura în care consideră că intervenția SDL a contribuit la îmbunătățirea competitivității firmelor locale (pe criteriile de mai sus) , respondenții au alocat indicatorul maxim, respectiv “Ridicată” .Și participanții la focus grup au opinat ca intervenția SDL a contribuit la îmbunătățirea competitivității firmelor locale în măsură mare.

Evaluarea s-a realizat printr-o analiză a proiectelor aferente măsurilor M5.6A. și a constatat în analiza măsurii în care prin investițiile realizate se vor atinge obiectivele inițiale ale măsurilor,

neexistand alte interventii (de exemplu in PNDR) prin care s-ar fi putut atinge aceste obiective.

Luând în considerare criteriile de evaluare aferente întrebării, această metodă de evaluare a demonstrat că intervenția SDL a contribuit la îmbunătățirea competitivității firmelor locale în măsură mare.

In ceea ce priveste diversificarea , crearea si dezvoltarea de intreprinderi mici din sectorul non -agricol,

*Interviul* a fost adresat beneficiarilor de proiecte și liderilor locali. Repondentii au trebuit să cuantifice măsura în care sunt de acord că numărul firmelor înființate în teritoriul GAL se datorează implementării SDL, măsura în care aceștia apreciază că numărul de locuri de muncă create în teritoriul GAL se datorează implementării SDL și în ce măsură sunt de acord cu afirmația că specificul firmelor înființate în teritoriul GAL se datorează implementării SDL. Atât beneficiarii proiectelor cat si liderii locali au considerat că intervenția SDL a contribuit asupra diversificării, creării și dezvoltării întreprinderilor mici din sectorul non agricol și creării de noi locuri de muncă în *măsură mare*.

Prin metoda de evaluare *analiza documentelor* s-au verificat documentele interne ale GAL pentru

cuantificarea indicatorilor de realizare propuși și atinși prin proiectele depuse și selectate în apelurile de selecție, reiesind faptul că intervenția SDL a contribuit in masura mare la diversificării, creării și dezvoltării întreprinderilor mici din sectorul non agricol și creării de noi locuri de muncă, întrucât au fost create două activități noi și diferite față de ce exista în teritoriu, s-a sprijinit o activitate de producție și au fost create noi locuri de muncă.

#### V.1.1.7 Tema TE7 : Factorii de succes și de insucces

Intrebarea nr. 6. **Care sunt factorii interni și externi care au influențat sau influențează pozitiv**

**sau negativ implementarea strategiei și rezultatele obținute? Ce măsuri au fost adoptate până la dataevaluării și cu ce efecte? Ce măsuri sunt încă necesare?**

Criterii de evaluare: a) Calitatea procesului de evaluare si selectie a proiectelor la nivel de GAL; b) Respectarea termenelorprocedurale de evaluare a proiectelor depuse la AFIR; c) Calitatea procesului de evaluare si selectie a proiectelor la nivel de AFIR, in special al celor atipice precum si cele referitoare la componenta sociala, minoritati, scheme de calitate, asociativitate,etc.; d) Alocarea financiara din cadrul PNDR programului LEADER, satisface nevoia locala de finantare?

Metode de evaluare : a) analiza documentelor ; b) analiza contrafactuala ; c) interviul structurat prin chestionare

Pentru evaluarea SDL cu ajutorul întrebării numărul 6, s-a solicitat repondentilor abordarea celor 4 criterii de evaluare din punct de vedere al gradului de dificultate al implementării proiectelor, al activitatii de animare și al bugetului de finanțare disponibil.

Prin metoda de evaluare *analiza documentelor* s-a demonstrat faptul că gradul de dificultate al implementării proiectelor are o influență *mare* asupra viitoarei programări, activitatea de animare are o influență *mare* iar bugetul de finanțare disponibil are o influență *mare* asupra viitoarei programări.

*Interviul* a fost adresat liderilor locali și beneficiarilor de proiecte. Aceștia au trebuit să

cuantifice măsura în care rezultatele implementării SDL actuale vor influența viitoarea programare prin analizarea fiecărui criteriu de evaluare: în ce măsură apreciază că gradul de dificultate al implementării proiectelor va influența viitoarea programare, în ce măsură activitatea de animare va influența viitoarea programare și în ce măsură bugetul de finanțare disponibil va influența viitoarea programare. Rezultatele interviului adresat liderilor locali au relevat o influență *mare* a tuturor factorilor asupra programării viitoare. Și în cazul interviului adresat beneficiarilor de proiecte, rezultatul a fost același.

Chestionarul adresat participanților din teritoriu a conținut și întrebarea *În ce măsură vor influența rezultatele implementării SDL actuale viitoarea programare*, cu variantele de răspuns mare/mică.

În urma centralizării rezultatelor, a reieși faptul că aceștia apreciază că rezultatele implementării SDL actuale vor influența în măsură *mare* viitoarea programare.

În ceea ce privește factorii externi și interni care influențează pozitiv sau negativ implementarea SDL, repondentii au opinat astfel :

- gradul de pregătire al experților tehnici ai GAL influențează în mare măsură ,
- gradul de instruire și informare al beneficiarilor influențează în mare măsură
- activitatea de animare influențează în mare măsură
- gradul de implicare /participare a partenerilor la activitățile organizate de GAL influențează în mare măsură
- calitatea procesului de evaluare și selecție a proiectelor la nivel de GAL influențează în mare măsură
- gradul de acordare de asistență din partea echipei tehnice a GAL influențează în mare măsură calitatea proiectelor depuse și obținerea finanțării

Un element important ce a reieșit din chestionare este faptul că alocarea financiară din cadrul PNDR programului LEADER nu satisface în totalitate nevoia locală de finanțare.

## **VI. Concluzii generale. Recomandări și lecții învățate cu aplicabilitate în viitor**

### **VI.1. Concluzii generale**

În urma evaluării implementării SDL GAL Microregiunea Belcești-Focuri, concluzia generală este aceea că logica de intervenție a Strategiei este **relevantă** față de nevoile socio-economice și de resursele de dezvoltare ale teritoriului microregiunii.

Obiectivele SDL au fost atinse în perioada evaluată **în mare măsură, respectiv 100%**.

Gradul de îndeplinire al obiectivelor SDL va fi mare și în anul 2019 în urma apelurilor lansate în perioada ianuarie 2019 – februarie 2019.

Opinia evaluatorilor este că la nivelul GAL Microregiunea Belcești-Focuri, SDL **a sprijinit în mare măsură** dezvoltarea locală în zonele rurale aferente microregiunii respective.

Evaluatorii au creat un cadru de întrebări de evaluare care a inclus pe de o parte întrebările comune, conform Ghidului Operational de Evaluare a Implementării Strategiilor de Dezvoltare Locală, iar pe de altă parte a inclus întrebările specifice, individualizate și particularizate de evaluatori pe specificul GAL Microregiunea Belcești-Focuri.

Acolo unde a fost cazul și disponibilitatea s-a aplicat metoda triangulării informațiilor, datelor și a surselor, rezultatele obținute reflectând percepția repondentilor la momentul evaluării.

Rezultatele acestei analize au dus la urmatoarele concluzii :

- prin implementarea conceptelor , mecanismelor si prioritatii SDL s-a asigurat schimbarea mentalitatilor in ceea ce priveste comunitatea si viitorul sau, responsabilitatea fata de membrii comunitatii si fata de mediu, actionarea in termeni de sustenabilitate si durabilitate
- au fost identificate subiecte de interes comun ce privesc dezvoltarea comunitatii si care se pot rezolva prin parteneriate public-private, singura modalitate prin care se pot rezolva problemele si nevoile socio-economice din teritoriu
- activitatile din cadrul SDL sunt fezabile in raport :- cu nevoile identificate in contextul local, cu obiectivele specifice ale fiecarei masuri de sprijin
- beneficiarii directi si indirecti ai acestor masuri sunt usor identificabili acestia participand la activitatile de animare ale GAL
- interventia vizeaza grupurile tinta identificate in fisele masurilor de sprijin.
- activitatile si masurile de finantare acopera o plaja larga a necesitatilor din teritoriu atat in ceea ce priveste beneficiarii publici si privati.
- masurile de finantare si activitatile sunt realizate cu participarea beneficiarilor din teritoriu, ceea ce a condus la un interes destul de mare din partea acestora pentru a aplica pentru finantare.

## **VI.2 Lectiile învățate**

Din întregul proces de evaluare, in cadrul chestionarelor si a focus- grupului repondentii /participantii au fost solicitati sa identifice lectiile pe care le-au invatat de-a lungul celor 2 ani de implementare a SDL.

Din analiza raspunsurilor la chestionare, a interventiilor participantilor la focus grup , ca si a documentelor aferente activitatii echipei tehnice a GAL, evaluatorii retin urmatoarele lectii ce au fost invatate, atat la nivelul membrilor GAL, a echipei tehnice, a beneficiarilor de proiecte, cat si in general la nivelul comunitatii microregiunii :

- cresterea increderii in GAL si in membrii acestuia, a imaginii publice si private se realizeaza mult mai usor atunci cand membrii comunitatii sunt informati /firmati/instruiti
- din randul membrilor comunitatii s-au ridicat viitori antreprenori locali datorita informarilor /asistentei/ sesiunilor de instruire organizate de catre GAL , persoane care dovedind un spirit antreprenorial inovativ pot deveni modele pentru tineri si vectori de dinamizare a zonei
- daca la inceput exista o retinere in a accesa fonduri prin GAL , calitatea activitatii si determinarea echipei tehnice a asigurat cresterea colaborarii intre membrii comunitatii, deschiderea spre noi idei de proiecte, sustinerea reciproca a intereselor public-private si nu in ultimul rand cresterea imaginii GAL in teritoriu
- relationarea cu functionarii publici este mai simpla de cand acestia se pot pozitiona de partea “privata” a parteneriatului si pot intelege constrangerile dar si spiritul antreprenoriat al privatilor, care la randul lor pot intelege mai usor constrangerile birocratice ale autoritatilor publice; in esenta o particularitate a functionarului public din mediul rural este ca “acasa” el este inca un “fermier”, deci exponent al mediului de afaceri din relationarea GAL cu primariile dar si cu firmele de consultanta , membrii si echipa GAL au invatat ca atunci cand nu exista

angajati cu atributii speciale pe proiecte , este mai eficient a fi folosita expertiza unor firme specializate.

- intrucat la nivelul teritoriului mediul de afaceri nu este bine si corect informat in privind finantarilor nerambursabile existente, interventia /asistenta/ consilierea GAL si a colaboratorilor este vitala pentru cresterea interesului potentialilor beneficiari de proiecte.
- in urma experientei ultimilor 2 ani a reiesit ca este necesar ca GAL sa se concentreze pe cresterea colaborarii cu comunitatea intr-un mod mult mai practic , in special prin identificarea corecta a nevoilor de finantare
- masurile de finantare au fost modificate la nivel de de buget pentru a flexibiliza accesul la sursele de finantare al tuturor entitatilor.
- pentru masurile de finantare care sunt cerute preponderent de beneficiari, valoare alocata este suficienta dar acopera in masura redusa necesarul din microregiune.
- deschiderea masurilor de fianatare se face etapizat, prioritatea avand activitatile din sectorul agricol, celelalte masuri fiind deschise dupa ce primele vor fi fost incheiate.
- dezvoltarea si activitatile ONG sunt acoperite destul de bine de masurile strategiei de dezvoltare locala actuale.

Cea mai importanta lectia invatata din implementarea SDL GAL Microregiunea Belcesti-Focuri este urmatoarea :

**“ UNITI , PUTEM SA NE DEZVOLTAM PENTRU PREZENT SI PENTRU VIITOR ! “**

### **VI.3. Recomandari**

In vederea imbunatatirii implementarii SDL la nivelul GAL Microregiunea Belcesti -Focuri , pentru indeplinirea obiectivelor PNDR / LEADER s, DLRC si a PAC, echipa de evaluatori recomanda urmatoarele masuri :

- o monitorizare atenta, continua , stiintifica a nevoilor din teritoriu , urmarindu-se in dinamica specifica evolutia factorilor socio-economici si demografici pe baza elaborarii de studii, analize, sondaje si a parteneriatelor public-private de interes
- modificari ale activitatilor prevazute in cadrul Masurilor de sprijin , astfel incat sa fie acoperite toate nevoile care se identifica in actualul context al GAL Microregiunea Belcesti-Focuri si care sa raspunda obiectivelor generale si specifice, dar si rezultatelor previzionate.
- diversificarea tehnicilor de comunicare si motivare la nivelul echipei tehnice a GAL si a teritoriului, in special cu institutiile de promovare a mediului de afaceri.
- introducerea in urmatoarea versiune a SDL a unei masuri forfetare pentru start-up-uri in domeniul non-agricol, pentru care exista un interes marcat din partea membrilor comunitatii.
- cresterea competentei angajatilor si membrilor GAL prin cursuri de instruire /formare profesionala adaptate nevoilor din teritoriu , precum si prin transfer de bune practici la nivel local, judetean, regional, national si transnational.



## Capitolul VII

### **ANEXE**

VII.1. Lista acronime

VII.2. Plan de evaluare a implementării SDL GAL Microregiunea Belcești-Focuri

VII.3. Modele chestionare

- Model chestionar pentru angajații GAL Microregiunea Belcești-Focuri
- Model chestionar pentru beneficiarii măsurilor GAL Microregiunea Belcești-Focuri
- Model chestionar pentru non-membrii GAL Microregiunea Belcești-Focuri

### **ANEXA VII.1. LISTA ACRONIME**

AM PNDR - Autoritate de Management pentru Programul Național de Dezvoltare Rurală

CCE - Comitetul de Coordonare a Evaluării Implementării Strategiei de Dezvoltare Locală

DCE - Dezvoltarea capacității de evaluare

DLRC - Dezvoltare Locală plasată sub Responsabilitatea Comunității

FEADR - Fondul European Agricol pentru Dezvoltare Rurală

FESI - Fonduri Europene Structurale și de Investiții

GAL - Grup de Acțiune Locală

IC – întrebare de evaluare comună

IS – întrebare de evaluare specifică

MADR - Ministerul Agriculturii și Dezvoltării Rurale

PNDR - Programul Național de Dezvoltare Rurală

RNDR - Rețeaua Națională de Dezvoltare Rurală

SDL - Strategie de Dezvoltare Locală

UE - Uniunea Europeană



## ASOCIAȚIA GRUPULUI DE ACȚIUNE LOCALĂ MICROREGIUNEA BELCEȘTI -FOCURI

*Sediul Social: Loc. Mădârjești, Com. Bălțați, Jud. Iași*

CUI 31000418 ; tel: 0748581601/ 0754232334

E-mail: [office@galbelcestifocuri.ro](mailto:office@galbelcestifocuri.ro) Website: <http://galbelcestifocuri.ro>

### PLAN DE EVALUARE

a implementării Strategiei de Dezvoltare Locală a Asociației Grupul de Acțiune Locală  
Microregiunea Belcești-Focuri pentru perioada 25 noiembrie 2016 – 01 octombrie 2018

Planificarea evaluării SDL – Septembrie 2018 – editia 1

#### I. Scopul, obiectivele și rolul Planului de evaluare

**I.1. Scopul** : identificarea rezultatelor implementării SDL cu definirea modului de atingere al acestora în termeni de specificitate a abordării LEADER /DLRC comparativ cu alte instrumente de finanțare

Intrebări la care se raspunde	
1	Care au fost rezultatele concrete (cantitative și calitative) ale implementării SDL?
2	Cum au fost obținute aceste rezultate?
3	Abordarea LEADER/DLRC a fost mai bună comparativ cu alte instrumente? Dacă da, în ce măsură.
4	Cum au fost utilizate resursele ?
5	Care este percepția beneficiarilor implementării SDL?
6	Ce funcționează bine la nivelul teritoriului GAL? Ce nu funcționează bine ?
7	Activitățile întreprinse pentru evaluare sunt adecvate ?
8	Resursele implicate pentru evaluare sunt suficiente ? Dar adecvate ?

#### I.2. Obiectivele planului de evaluare

O1- raportarea de către GAL a modului în care s-au folosit toate tipurile de resurse pentru implementarea SDL la nivelul teritoriului;

Raportarea se adresează Autorității de management, Consiliului Director al GAL, Partenerilor membri ai GAL-ului, principalii actori locali și părți interesate, echipa tehnică a GAL. Raportarea se bazează pe informații și dovezi solide colectate prin mijloace științifice. Raportarea aduce dovezi

privind modul in care s-a actionat in implementarea SDL , resursele utilizate precum si rezultatele/efectele /impacturile obtinute.

Categoria de factori interesati	Informatii furnizate prin evaluare
Entitati implicate in implementarea si evaluarea PNDR (Autoritatea de Management , RNDR, evaluatorul la nivelul PNDR)	Contributia SDL la Domeniul de Interventie 6B Informatii privind rezultatele/efectele obtinute in implementarea SDL Modul in care abordarea LEADER a contribuit la obtinerea rezultatelor si efectelor Identificarea unor eventuale masuri de corectie a SDL sau implementarii acesteia
Entitati institutionale responsabile de elaborarea si implementarea de politici de dezvoltare teritoriala	Rolul GAL la nivel teritorial Modalitatea in care SDL a contribuit la dezvoltarea teritoriala Masura in care SDL a contribuit la dezvoltarea teritoriala
Beneficiari ai SDL , alti factori interesati publici si privati la nivel local	Analiza modului de utilizare a resurselor. Justificarea distributiei resurselor la nivel teritorial si sectorial. Analiza contributiei Gal si a SDL la dezvoltarea teritoriului
Partenerii din cadrul GAL, Consiliul director al GAL	Analiza primelor reactii din teritoriu privind implementarea SDL pentru o eventuala reorientare a resurselor acesteia Analiza perceptiei privind GAL si activitatea sa , la nivelul diversilor actori si parti interesate locale Lectii invatate privind SDL-uri viitoare
Echipe tehnice a GAL	Imbunatatirea managementului implementarii SDL prin analiza activitatii administrative si de animare a GAL

## O2- intelegerea modului in care functioneaza implementarea SDL

Raportarea evidentiaza factorii si mecanismele care duc la succesul implementarii; cauze ale eventualelor nefunctionalitati; se identifica astfel eventualele masuri de corectie ale actualei strategii pentru imbunatatirea eficientei, eficacitatii, relevantei ,impactului si sustenabilitatea SDL. Raportarea aduce in final o suma de Lectii invatate care pot fi folosite in elaborarea SDL-urilor viitoare.

### **I.3. Rolul planului de evaluare**

- stabilirea rolului si responsabilitatilor in cadrul activitatii de evaluare /facilitarea dialogului constructiv intre partile implicate in evaluare; demararea activitatii de evaluare dintr-o faza intermediara a implementarii SDL; asigurarea disponibilitatii datelor necesare pentru Raportul final , in conditiile si la termenele adecvate; realizarea unei interconectari intre activitatile de monitorizare, evaluare si raportare pentru a asigura o inalta calitate a Evaluarii implementarii SDL; se pun bazele unei strategii de comunicare a rezultatelor evaluarii catre

factorii interesati si catre publicul larg; furnizarea informatiilor necesare pentru identificarea progresului intermediar in indeplinirea obiectivelor; furnizarea informatiilor necesare pentru completarea Raportului final privind implementarea SDL in perioada 25 noiembrie 2016 –01 octombrie 2018 ce va fi prezentat Autoritatii de management a PNDR

## II. Guvernanta si coordonare

### II.1. Organismele implicate si responsabilitatile acestora

Legislatie privind responsabilitatile de monitorizare si evaluare :

**Regulamentul CE 1303**, art.34, paragraful 3, lit. g- Monitorizarea implementarii strategiilor de dezvoltare locala plasate sub responsabilitatea comunitatii si a operatiunilor sprijinite , si efectuarea de activitati specifice de evaluare a acestora; **Regulamentul CE 1303**, art.33, paragraful 1, lit. f- Descrierea procedurilor de gestionare si monitorizare a SDL, prin care se demonstreaza capacitatea GAL-ului de implementare a SDL , insotita de o procedura specifica de evaluare a SDL; **Ghidul Grupurilor de Actiune Locala pentru Implementarea Strategiilor de Dezvoltare Locala; Strategia de Dezvoltare Locala a Grupului de Actiune Locala Microregiunea Belcesti-Focuri”** - Capitolul VII – Descrierea planului de actiune; si Capitolul IX – Organizarea viitorului GAL- Descrierea mecanismelor de gestionare, monitorizare, evaluare și control a strategiei.

Organismele implicate in monitorizarea, evaluarea, raportarea SDL sunt :a) **Adunarea Generala a membrilor GAL Microregiunea Belcesti-Focuri** – responsabilitati de monitorizare si evaluare a implementarii SDL, prin delegarea atributiilor catre Consiliul Director si catre Comitetul de Coordonare a Evaluarii Implementarii SDL ; b) **Comitetul de Coordonare a Evaluarii Implementarii SDL (CCEI\_SDL)**– CCEI\_SDL , stabilit prin Hotararea organelor de conducere ale GAL, este coordonat de Presedintele /reprezentantul legal al asociatiei GAL Microregiunea Belcesti-Focuri si are responsabilitatea generala pentru functionarea si guvernanta sistemului de monitorizare si de evaluare , inclusiv pentru calitatea Planului de Actiune , pregatirea la timp si comunicarea rezultatelor catre factorii interesati (parteneri GAL, AM PNDR, AFIR, diversilor factori interesati la nivel local si eventual la nivel regional si national).

Pe langa cerintele de monitorizare si evaluare (M&E) aferente raportarilor la nivel intern (parteneri GAL) si extern (AM PNDR, AFIR, diversilor factori interesati la nivel local si eventual la nivel regional si national) CCEI\_SDL prezinta factorilor interesati date relevante privind indicatorii operatiunilor selectate pentru finantare si finalizate si aproba Raportul de evaluare a implementarii SDL in perioada 25 noiembrie 2016- 01 octombrie 2018, intocmit de evaluatori externi. De asemenea, CCEI\_SDL monitorizeaza calitatea implementarii SDL prin intermediul indicatorilor si transmite la nivel intern si extern informatiile si documentele necesare pentru monitorizarea progresului implementarii SDL.

CCEI\_SDL organizeaza evaluarile si activitatile aferente conform prezentului Plan de evaluare iar prin sistemul de monitorizare a implementarii SDL, CCEI\_SDL va asigura din timp colectarea

datelor necesare evaluarii SDL si punerea acestora la dispozitia evaluatorului extern in timp util.

### c) Beneficiari

Acestia sunt implicati in procesul de monitorizare si evaluare a SDL prin faptul ca li se solicita sa furnizeze informatii privind monitorizare si evaluare prin cererile de finantare, cererile de plata, procesele verbale de monitorizare/evaluare si prin alte documente si sa participe la diferite sondaje de evaluare.

### d) Evaluatorii

Evaluarea implementarii SDL se va face de catre evaluatori externi care vor obtine informatii si/sau date, in special din activitatile monitorizate de GAL dar si prin instrumente de analiza si evaluare specifice (cantitative si calitative).

## III.SUBIECTE DE EVALUARE, TEME DE EVALUARE SI ACTIVITATI DE EVALUARE

### III.1. Subiecte de evaluare

Subiectele de evaluare sunt necesare a fi planificate pentru evaluarea indicatorilor de rezultat si de impact, analiza efectelor nete, aspectele tematice, aspectele transversale, activitatea necesara pentru dezvoltarea metodologiilor sau pentru abordarea unor domenii de politica specifice. De asemenea, in conformitate cu Ghidul Grupurilor de Actiune Locala privind implementarea SDL-urilor pentru a exista concordanta intre termenul stabilit pentru evaluarea la nivel de GAL si la nivel de program prima evaluare realizata de GAL va avea ca referinta perioada cuprinsa 29 decembrie 2016 si 31.12.2018.

Componenta specifica SDL , ce va cuprinde analiza privind implementarea SDL (indeplinirea obiectivelor si indicatorilor specifici SDL, evaluarea valorii adaugate la nivel local, impactul SDL la nivel local la nivel de management, animare a teritoriului, cooperare, implicarea partenerilor, etc).

### III.2. Teme de evaluare

#### Tema de evaluare nr. 1

Tema de evaluare	Ce se evalueaza in cadrul temei	Intrebarile de evaluare	Criteriile de	evaluare	Indicatori	
			Criteriul	Obs evaluato rilor	Indicatori de realizare	Indicatori de rezultat
Logica interventi	>Relevanta SDL fata de nevoile si	<b>Intrebarea 1.</b> In ce masura	Nevoile de la		Numarul de nevoi/masuri	Procentul selectat din

ei SDL	potentialul de dezvoltare din teritoriu > Coerenta interna si cu politicile de referinta relevante	logica de interventie a SDL este inca relevanta fata de nevoile socio-economice si potentialul de dezvoltare ale teritoriului? <b>Intrebarea 2.</b> Cat de coerenta este logica interventiei care sta la baza SDL? Intrebarile suplimentare vor fi inserate de catre evaluatorii externi in functie de necesitati.	momentul elaborarii SDL pana in prezent au ramas la fel sau s-au modificat Masurile din cadrul SDL au fost revizuite in caz de necesitate pt. a tine cont de dinamica acestor nevoi.	din cadrul SDL revizuite	alocarea financiara disponibila in Planul de finantare al SDL
<p>Raspunsul evaluatorului la intrebarea 1    Putin relevant    Relevant    Foarte relevant</p> <p>_____</p> <p>Raspunsul evaluatorului la intrebarea 2    Putin relevant    Relevant    Foarte relevant</p> <p>_____</p>					

## Tema de evaluare nr. 2

Tema de evaluare	Ce se evalueaza in cadrul temei	Intrebarile de evaluare	Criteriile de	evaluare	Indicatori	
			Criteriul	Obse rvatii	Indicatori de realizare	Indicatori de rezultat
Contributia operatiunilor	>Gradul de atingere a	<b>Intrebarea 3.</b> În ce măsură au fost	Procentul de		Nr. de masuri	Nr. de masuri realizate

or realizate la atingerea obiectivelor r prevazute de strategie	rezultatelor planificate , a obiectivelor specifice si a impactului prevazut prin SDL > Contributia operatiunilor finantate la atingerea rezultatelor , obiectivelor, impactului planificat dincolo de alti factori externi SDL	atins obiectivele strategiei sau care este probabilitatea atingerii acestor obiective în viitor, având în vedere progresul înregistrat până la data evaluării?  Intrebarile suplimentare vor fi inserate de catre evaluatorii externi in functie de necesitati.	obiective atinse		propane	
Raspunsul evaluatorului la intrebarea 3 In mica masura In medie masura In mare masura						

### Tema de evaluare nr. 3

Tema de evaluare	Ce se evalueaza in cadrul temei	Intrebarile de evaluare	Criteriile de evaluare	Indicatori		
			Criteriul	Observatii ale evaluatorilor	Indicatori de realizare	Indicatori de rezultat
Valoarea adaugata datorata metodei LEADER	>Beneficiile obtinute datorita abordarii metodei LEADER	<b>Intrebarea 4.</b> Ce beneficii au fost obtinute datorita metodei LEADER (dezvoltarea capitalului social local, rezultatele obtinute prin implementarea SDL, imbunatatirea guvernantei locale	Capitalul social imbunatatit  Guvernanta locala s-a imbunatatit		Numar de persoane propuse a fi instruite  Alocarea financiara disponibila in Planul de finantare al	Numar de persoane instruite .....  Procentul absorbit (platit) din alocarea

		?	la nivel local		SDL	financiara disponibila in Planul de finantare ale SDL.....
		Intrebarile suplimentare vor fi inserate de catre evaluatorii externi in functie de necesitati.	Rezultatele implementarii SDL au generat imbunatatirea calitatii vietii in teritoriul vizat de SDL		Nr. de locuri de munca create prin implementarea SDL : minim ....	Nr. de locuri de munca create prin implementarea SDL.....
<p>Raspunsul evaluatorului la intrebarea 4 Nicio imbunatatire Imbunatatire medie Imbunatatire mare</p> <p style="text-align: center;">_____</p>						

#### Tema de evaluare nr. 4

Tema de evaluare	Ce se evalueaza in cadrul temei	Intrebarile de evaluare	Criteriile de evaluare	Indicatori		
			Criteriul	Observatii evaluatori	Indicatori de realizare	Indicatori de rezultat
Factorii de succes si de insucces	Influenta factorilor externi si interni asupra rezultatelor obtinute prin implementarea SDL	<b>Intrebarea 5</b> Care sunt factorii interni si externi care au influentat sau influenteaza (pozitiv /negativ) implementarea SDL /rezultatele	Realizarea / nerealizarea indicatorilor in functie de <b>factorii interni</b> (gradul de participare al partenerilor ; competentele		Numar de persoane propuse a fi instruite in SDL:  Numar de exploatatii agricole	Numar de persoane propuse a fi instruite in SDL: .....  Numar de exploatatii agricole





interventii 6B	locala a teritoriului GAL , in conformitate cu criteriile de evaluare si indicatorii comuni ai ariei de interventie 6B	dezvoltarea locala in zonele rurale ?	fost imbunatatit e .	de servicii/infras structuri imbunatatite : minim Nr. de comune sprijinite : minim....	de SDL
			Accesul la serviciile si la infrastructur ile locale a crescut.	Populatia neta care beneficiaza de servicii/infras structuri imbunatatite : minim Nr. de comune sprijinite : minim.. Numar de locuri de munca create prin implementar ea SDL	Procentajul populatiei rurale care beneficiaza de servicii/ infracstructur i imbunatatite
			SDL a contribuit la crearea de oportunitati de ocupare a fortei de munca.		Locuri de munca create in cadrul proiectelor sprijinite

Raspunsul evaluatorului la intrebarea 1 In mica masura In masura medie In mare masura

\_\_\_\_\_

### III.3. Activitati de evaluare

#### III.3.1. Activitati de evaluare privind pregatirea evaluarilor. Elaborarea planului de evaluare.

ACTIVITATEA	FUNCTIILE MANAGERULUI GAL /RESPONSABILULUI DE EVALUARE	FUNCTIILE COMITETULUI DE COORDONARE A EVALUARII
Revizuirea intrebarilor comune de evaluare (inclusiv a legaturilor cu indicatorii) cf. email AMPNDR din 21.09.2018	Revizuirea intrebarilor comune de evaluare	Contribuie la definirea intrebarilor comune de evaluare.
Identificarea tipurilor de date ce vor fi colectate si examinarea surselor de informatii	Elaborare Procese verbale tipizate necesare evaluarii SDL Elaborare chestionare necesare evaluarii implementarii SDL Stabilirea surselor de informatii	Contribuie la definirea surselor de informatii  Contribuie la definirea intrebarilor aferente chestionarelor
Elaborarea planului de evaluare	Elaborarea planului de evaluare	Sprijina elaborarea planului de evaluare

#### III.3.2. Activitati privind selectarea evaluatorului

ACTIVITATEA	FUNCTIILE MANAGERULUI GAL /RESPONSABILULUI DE EVALUARE	FUNCTIILE COMITETULUI DE COORDONARE A EVALUARII
Selectarea evaluatorului extern	Coordonarea procesului de selectare a evaluatorului extern	-

#### III.3.3. Activitati privind colaborarea cu evaluatorul extern pe parcursul evaluarii propriu-zise

ACTIVITATEA	FUNCTIILE MANAGERULUI GAL /RESPONSABILULUI	FUNCTIILE COMITETULUI DE COORDONARE A EVALUARII	FUNCTIILE EVALUATORULUI EXTERN
-------------	--	---	--------------------------------

	DE EVALUARE		
Identificarea tipurilor de date ce vor fi colectate si examinarea surselor de informatii	Monitorizeaza si sprijina derularea evaluarii. Pastreaza contactul permanent in relatia cu evaluatorul extern.	Facilitează colectarea și schimbul de informații necesare evaluării, atât în cadrul GAL cât și cu actorii locali	Elaborarea Proceselor verbale tipizate necesare evaluarii SDL Definirea intrebarilor aferente chestionarelor. Definirea si stabilirea surselor de informatii Elaborarea chestionarelor necesare evaluarii
Pregatirea si implementarea unor metodologii de evaluare adecvate, inclusiv a unor bune practici colectate, consolidate si diseminate la nivelul PNDR	Monitorizeaza si sprijina derularea evaluarii. Pastreaza contactul permanent in relatia cu evaluatorul extern.	Conduce dialogul metodologic cu evaluatorul și emite opinii (sugestii, recomandări) privind metodologia detaliată de evaluare	Stabilirea si implementarea metodologiilor de evaluare.
Analiza contributiilor SDL la obiectivele generale ale LEADER	Monitorizeaza si sprijina derularea evaluarii	Asigura suportul pentru stabilirea metodologiei de analiza	Stabilirea metodologiei de analiza
Obtinerea si analiza raspunsurilor la intrebarile de evaluare	Monitorizeaza si sprijina derularea evaluarii.	Facilitează obtinerea si analiza raspunsurilor la chestionarele ce include intrebarile de evaluare , atât în cadrul GAL cât și cu actorii locali, prin toate instrumentele de evaluare selectate de evaluatorul extern.	Centralizeaza si analizeaza raspunsurile la intrebarile de evaluare. Analizarea rezultatelor aplicarii instrumentelor de evaluare calitative si cantitative la nivelul diversilor repondenti. Analizeaza studiile de caz la nivelul GAL. Elaboreaza concluzii si recomandari de imbunatatire a

			implementarii SDL.
--	--	--	--------------------

### III.3.4. Activitati legate de verificarea calitatii evaluarii

ACTIVITATEA	FUNCTIILE MANAGERULUI GAL /EVALUATORULUI EXTERN	FUNCTIILE COMITETULUI DE COORDONARE A EVALUARII	FUNCTIILE EVALUATORULUI EXTERN
Verificarea calitatii evaluarii	Monitorizeaza si sprijina derularea evaluarii in conditiile de calitate prevazute in Anexa 1 la Ghidul Evaluarii. .	Verifica indeplinirea calitatii evaluarii conform Grilei de calitate din Anexa 1 la Ghidul de Evaluare a SDL.	Asigura calitatea evaluarii in conformitate cu Grila de calitate din Anexa 1 la Ghidul de evaluare SDL.

### III.3.5. Activitati de raportare si post-raport de evaluare

ACTIVITATEA	FUNCTIILE MANAGERULUI GAL /EVALUATORULUI EXTERN	FUNCTIILE COMITETULUI DE COORDONARE A EVALUARII	FUNCTIILE EVALUATORULUI EXTERN
Raportarea rezultatelor evaluarii	Monitorizeaza si sprijina elaborarea versiunii 1 si versiunii finale a SDL.	Analizeaza si propune modificarea (dupa caz ) a versiunii 1 a SDL. Aproba versiunea finala a SDL.	Elaboreaza versiunea 1 a Raportului de evaluare a implementarii SDL. Elaboreaza versiunea finala a Raportului de evaluare a implementarii SDL.
Comunicarea rezultatelor evaluarii	Asigura diseminarea rezultatelor evaluarii	Promovează dialogul între factorii interesați, cu privire la procesul și rezultatele evaluării. Sprijină activitatea de diseminare a rezultatelor evaluării	-

## IV. DATE SI INFORMATII NECESARE EVALUARII

### IV.1. Surse minimale privind datele si informatiile necesarii evaluarii

Surse	Date obtinute
Din sistemul de monitorizare a operatiunilor finantate existent la nivelul GAL	Valorile realizate ale indicatorilor de realizare si de rezultat. Date privind progresul financiar al operatiunilor
Din teren , prin aplicarea metodelor si tehnicilor de evaluare selectate de evaluatorul extern (metodologia de evaluare)	Date si informatii calitative si cantitative necesare analizei implementarii SDL.
Din sistemul GAL de monitorizare a propriilor activitati	Date si informatii privind managementul GAL-ului, animarea in teritoriu, competentelor resurselor umane, evaluarea si autorevaluarea echipei GAL in lumina indeplinirii obiectivelor SDL.

#### IV.2. Asigurarea calitatii colectarii si prelucrarii datelor si informatiilor necesare evaluarii

Identificarea tuturor surselor de informatii si date necesare evaluarii	Alegerea de metode si tehnici de evaluare fezabile	Crearea de instrumente care pot fi pus in practica , in functie de :
Baze de date GAL ; parteneri GAL ; actori locali ; beneficiari masuri de sprijin; grupurile tinta si beneficiarii finali ai proiectelor; alte parti/factori interesate/i.	Metode : Studiul documentelor (analize cantitative si calitative); observatia. Tehnici de evaluare cum ar : interviul, analiza contrafactuala	Expertiza disponibila (interna GAL) ;

#### ANEXA VII.4 MODELE DE CHESTIONARE

##### 1) Model chestionar pentru angajatii GAL Microregiunea Belcesti-Focuri

#### CHESTIONAR

#### pentru evaluarea Strategiei de dezvoltare locala a Asociatiei « Grupul de Actiune locala Microregiunea Belcesti-Focuri - angajati -

*Prezentul chestionar este parte componentă a procesului de evaluare, având drept scop colectarea informației privind percepția, practicile, experiențele și așteptările angajaților GAL Microregiunea Belcesti-Focuri privind implementarea Strategiei in termeni de management al resurselor umane, materiale, informationale, de timp si financiare, in raport cu relatiile cu comunitatea, autoritățile publice, entitățile publice si private, partenerii de dezvoltare, beneficiarii directi etc.*

*Rezultatele chestionării vor asigura o înțelegere adecvată a acțiunii Strategiei și a eficienței mecanismului de implementare a Strategiei.*

Chestionarul conține 18 întrebări, la care vă rugăm să răspundeți cu acuratețe și, unde este relevant, să explicați succint opinia sau să descrieți procesele.

Vă mulțumim pentru timpul acordat și pentru contribuția Dumneavoastră în evaluarea Strategiei de dezvoltare Locală a GAL Microregiunea Belcești-Focuri.

<b>1. Nume și prenume /poziția în GAL Microregiunea Belcești-Focuri</b>
<b>2. Vă rugăm să indicați domeniile de politici care țin de competența Dumneavoastră</b> <i>(Bifați toate opțiunile aplicabile)</i>
<input type="checkbox"/> Administrație publică <input type="checkbox"/> Finanțe publice <input type="checkbox"/> Agricultură și dezvoltare rurală <input type="checkbox"/> Infrastructură <input type="checkbox"/> Antreprenoriat <input type="checkbox"/> Ocrotirea sănătății <input type="checkbox"/> Apărare și securitate națională <input type="checkbox"/> Ocuparea forței de muncă <input type="checkbox"/> Cercetare și inovare <input type="checkbox"/> Ordine publică <input type="checkbox"/> Construcții <input type="checkbox"/> Protecția mediului <input type="checkbox"/> Cultură <input type="checkbox"/> Protecție socială <input type="checkbox"/> Dezvoltare regională <input type="checkbox"/> Servicii sociale <input type="checkbox"/> Drepturile omului și oportunități egale <input type="checkbox"/> Tehnologia informației <input type="checkbox"/> Economie și comerț <input type="checkbox"/> Tineret și sport <input type="checkbox"/> Educație: <input type="checkbox"/> timpurie <input type="checkbox"/> Transport <input type="checkbox"/> învățământ general <input type="checkbox"/> învățământ profesional tehnic <input type="checkbox"/> învățământ pe tot parcursul vieții Altele :..... a) Va rugăm să precizați succint care sunt sarcinile Dumneavoastră în cadrul GAL Microregiunea Belcești-Focuri, conform Fisei postului ..... ..... b) Va rugăm să precizați succint activitățile în care ați fost implicat concret în perioada 2016-2018 în ceea ce privește implementarea Strategiei în teritoriul GAL Microregiunea Belcești-Focuri :.....
<b>3. În ce măsură ați fost implicat/ă Dumneavoastră în procesul de elaborare a Strategiei de dezvoltare locală a GAL Microregiunea Belcești-Focuri ?</b> <i>(Bifați o singură opțiune)</i>
Am fost membru/ă a grupului de lucru pentru elaborarea Strategiei Am prezentat comentarii și propuneri în procesul de consultare/avizare a Strategiei Nu am fost implicat/ă Altceva (specificați) _____

<p><b>4. În ce măsură considerați că mecanismul de coordonare a implementării Strategiei favorizează realizarea obiectivelor generale ale Strategiei de dezvoltare locala a GAL Microregiunea Belcesti-Focuri ?</b> (Bifați o singură opțiune)</p>
<p>Favorizează în totalitate realizarea obiectivelor          În mare măsură favorizează realizarea obiectivelor          În mică măsură favorizează realizarea obiectivelor          Nu favorizează realizarea obiectivelor          Nu știu          Altceva (specificați)_____</p>
<p><b>5. În ce măsură considerați că direcțiile strategice și obiectivele specifice ale Strategiei de dezvoltare locala a GAL Microregiunea Belcesti-Focuri contribuie la soluționarea principalelor probleme pe care le are agricultura si dezvoltarea domeniului rural in teritoriul Dumneavoastra?</b> (Bifați o singură opțiune)</p>
<p>Soluționează în totalitate          În mare măsură soluționează          În mică măsură soluționează          Nu soluționează          Nu știu          Altceva (specificați)_____</p>
<p><b>6. Opinati in ce măsură direcțiile strategice și obiectivele specifice ale Strategiei de dezvoltare locala a GAL Microregiunea Belcesti-Focuri sunt luate în considerare în procesul de planificare a activității Dumneavoastra ?</b> (Bifați o singură opțiune)</p>
<p>Nu sunt luate în considerare, deoarece nu au legatura cu domeniul de activitate          Nu sunt luate în considerare, deoarece nu sunt relevante          Sunt luate în considerare la nivel general, doar pentru a evidenția faptul că se asigură implementarea Strategiei          Sunt luate în considerare în mod prioritar          Altceva (specificați)_____</p>
<p><b>7. Opinati in ce măsură direcțiile strategice și obiectivele specifice ale Strategiei de dezvoltare locala a GAL Microregiunea Belcesti-Focuri sunt luate în considerare în procesul de planificare a activității primariilor membre ale GAL Microregiunea Belcesti-Focuri ?</b> (Bifați o singură opțiune)</p>
<p>Nu sunt luate în considerare, deoarece nu au legatura cu domeniul de activitate          Nu sunt luate în considerare, deoarece nu sunt relevante          Sunt luate în considerare la nivel general, doar pentru a evidenția faptul că se asigură implementarea Strategiei          Sunt luate în considerare în mod prioritar</p>



<p>Altceva (specificați) _____</p> <p>Va rugam sa precizati la optiunea selectata care sunt cauzele/motivele care explica aceasta situatie          .....</p>	
<p><b>8. Opinati in ce măsură direcțiile strategice și obiectivele specifice ale Strategiei de dezvoltare locala a GAL Microregiunea Belcesti-Focuri sunt luate în considerare în procesul de planificare a activității entitatilor membre ale GAL Microregiunea Belcesti-Focuri ce apartin mediului de afaceri ?</b></p> <p><b>(Bifați o singură opțiune)</b></p>	
<p>Nu sunt luate în considerare, deoarece nu au legatura cu domeniul de activitate</p> <p>Nu sunt luate în considerare, deoarece nu sunt relevante</p> <p>Sunt luate în considerare la nivel general, doar pentru a evidenția faptul că se asigură implementarea Strategiei</p> <p>Sunt luate în considerare în mod prioritar</p> <p>Altceva (specificați) _____</p> <p>Va rugam sa precizati la optiunea selectata care sunt cauzele/motivele care explica aceasta situatie          .....</p>	
<p><b>9. În ce măsură direcțiile strategice ,obiectivele si masurile de sprijin specifice ale Strategiei de dezvoltare locala a GAL Microregiunea Belcesti-Focuri sunt luate în considerare în procesul de planificare a resurselor financiare in cadrul entitatilor care au solicitat finantare pe Masurile lansate in perioada 2016-2018 (finantari, investitii, dezvoltare, crearea de noi locuri de munca)?</b></p> <p><b>(Bifați o singură opțiune)</b></p>	
<p>Nu sunt luate în considerare</p> <p>Sunt luate în considerare doar la nivelul obiectivelor, fără alocarea resurselor</p> <p>Sunt luate în considerare doar parțial (resursele financiare sunt alocate, însă acestea nu sunt suficiente pentru implementarea deplină a obiectivelor)</p> <p>Sunt luate în considerare în deplină măsură (sunt alocate suficiente resurse financiare)</p> <p>Altceva (specificați) _____</p>	
<p><b>10. Din cate cunoasteti, care este numarul entitatilor care au solicitat finantare pe Masurile lansate de GAL Microregiunea Belcesti-Focuri si domeniile de activitate / obiectul finantarii , valoarea medie si durata medie a sprijinului financiar .</b></p>	
1)	
2)	
<p><b>11. Vă rugăm să precizati care sunt , in opinia Dumneavoastra cel puțin 3 puncte tari și 3 puncte slabe ale Masurilor de finantare lansate de catre GAL Microregiunea Belcesti-Focuri in perioada 2016-2018.</b></p>	
Puncte tari	Puncte slabe

1. _____	1. _____
2. _____	2. _____
3. _____	3. _____

**12. Pe o scară de la 1 (deloc) la 5 (în totalitate), apreciați în ce măsură sprijinul acordat pentru următoarele Masuri :  
(Bifați o singură opțiune)**

**M1.1C: Cursuri de formare profesională pentru îmbunătățirea competențelor și cunoștințelor în domeniul agricol**

A condus la creșterea numărului de persoane instruite din teritoriul GAL	<input type="radio"/> 1	<input type="radio"/> 2	<input type="radio"/> 3	<input type="radio"/> 4	<input type="radio"/> 5
A contribuit la creșterea calitatii managementului la nivel de ferma/afacere	<input type="radio"/> 1	<input type="radio"/> 2	<input type="radio"/> 3	<input type="radio"/> 4	<input type="radio"/> 5
A condus la stimularea și motivarea persoanelor care desfășoară activități agricole, să rămână în țară ?	<input type="radio"/> 1	<input type="radio"/> 2	<input type="radio"/> 3	<input type="radio"/> 4	<input type="radio"/> 5
A avut un impact asupra creșterii calitatii producției agricole ?	<input type="radio"/> 1	<input type="radio"/> 2	<input type="radio"/> 3	<input type="radio"/> 4	<input type="radio"/> 5
A contribuit la îmbunătățirea competențelor și cunoștințelor în domeniul agricol prin organizarea de cursuri de formare profesională	<input type="radio"/> 1	<input type="radio"/> 2	<input type="radio"/> 3	<input type="radio"/> 4	<input type="radio"/> 5
A contribuit la îmbunătățirea transferului de informații și cunoștințe, la formarea și dezvoltarea de aptitudini prin schimburi de experiență	<input type="radio"/> 1	<input type="radio"/> 2	<input type="radio"/> 3	<input type="radio"/> 4	<input type="radio"/> 5
A contribuit la creșterea conștientizării fermierilor privind angajamentele de protecție a mediului, inclusiv protejarea biodiversității	<input type="radio"/> 1	<input type="radio"/> 2	<input type="radio"/> 3	<input type="radio"/> 4	<input type="radio"/> 5
A contribuit la implementarea de soluții, tehnologii și practici inovatoare, inclusiv prin cooptarea de practicieni inovatori	<input type="radio"/> 1	<input type="radio"/> 2	<input type="radio"/> 3	<input type="radio"/> 4	<input type="radio"/> 5
A contribuit la diseminarea de noi idei (inclusiv de afaceri), metode (inclusiv de management) și principii (inclusiv de parteneriat public-privat)	<input type="radio"/> 1	<input type="radio"/> 2	<input type="radio"/> 3	<input type="radio"/> 4	<input type="radio"/> 5

**Măsura M2.2A Susținerea fermelor mici cu scopul orientării către piață**

A contribuit la susținerea fermelor mici pentru creșterea orientării către piață precum și a veniturilor acestora.	<input type="radio"/> 1	<input type="radio"/> 2	<input type="radio"/> 3	<input type="radio"/> 4	<input type="radio"/> 5
A facilitat accesul la piață al	<input type="radio"/> 1	<input type="radio"/> 2	<input type="radio"/> 3	<input type="radio"/> 4	<input type="radio"/> 5

exploatațiilor de mici dimensiuni					
A contribuit la diversificarea producției și la introducerea unor noi produse	?	?	?	?	?
A adaptat criteriile de selecție aplicate pentru a elimina dezavantajele structurale și dezechilibrele din spațiul rural	?	?	?	?	?
A contribuit la îmbunătățirea sistemului de management al exploatației și creșterea competitivității sectorului agricol prin aplicarea unor practici agricole prietenoase mediului.	?	?	?	?	?
A contribuit la creșterea viabilității exploatațiilor și a competitivității tuturor tipurilor de agricultură în teritoriul GAL promovarea tehnologiilor agricole inovatoare și a gestionării durabile a pădurilor, cu accent pe facilitarea intrării în sectorul agricol a unor fermieri calificați corespunzător și în special, a reînnoirii generațiilor	?	?	?	?	?
A contribuit la promovarea tehnologiilor agricole inovatoare	?	?	?	?	?
A contribuit la gestionarea durabilă a pădurilor	?	?	?	?	?
A contribuit la facilitarea intrării în sectorul agricol a unor fermieri calificați corespunzător și în special, la reînnoirea generațiilor	?	?	?	?	?
A contribuit la îmbunătățirea performanței economice, la restructurarea și modernizarea exploatațiilor	?	?	?	?	?
<b>Măsura M3.2B– Reînnoirea generațiilor de agricultori</b>					
A contribuit la creșterea numărului de tineri fermieri care încep pentru prima dată o activitate agricolă ca șefi/conducători de exploatație, fiind încurajați să devină competitivi;	?	?	?	?	?
A contribuit la încurajarea competitivității în rândul tinerilor fermieri;	?	?	?	?	?

A contribuit la îmbunătățirea managementului la nivelul exploatațiilor agricole	<input type="checkbox"/> 1	<input type="checkbox"/> 2	<input type="checkbox"/> 3	<input type="checkbox"/> 4	<input type="checkbox"/> 5
A contribuit la creșterea competitivității sectorului agricol la nivelul comunitatii /teritoriului	<input type="checkbox"/> 1	<input type="checkbox"/> 2	<input type="checkbox"/> 3	<input type="checkbox"/> 4	<input type="checkbox"/> 5
A contribuit la sprijinirea procesului de modernizare și conformitate cu cerințele pentru protecția mediului, igienă și bunăstarea animalelor și siguranța la locul de muncă;	<input type="checkbox"/> 1	<input type="checkbox"/> 2	<input type="checkbox"/> 3	<input type="checkbox"/> 4	<input type="checkbox"/> 5
A contribuit la asigurarea oportunitatilor pentru tinerii fermieri rezidenți, cu un minim de cunoștințe de bază, de a se instala ca șefi/conducători de exploatații agricole.	<input type="checkbox"/> 1	<input type="checkbox"/> 2	<input type="checkbox"/> 3	<input type="checkbox"/> 4	<input type="checkbox"/> 5
A contribuit la creșterea viabilității exploatațiilor și a competitivității tuturor tipurilor de agricultură în teritoriu	<input type="checkbox"/> 1	<input type="checkbox"/> 2	<input type="checkbox"/> 3	<input type="checkbox"/> 4	<input type="checkbox"/> 5
A contribuit la promovarea tehnologiilor agricole inovatoare și a gestionării durabile a pădurilor	<input type="checkbox"/> 1	<input type="checkbox"/> 2	<input type="checkbox"/> 3	<input type="checkbox"/> 4	<input type="checkbox"/> 5
A contribuit la facilitarea intrării în sectorul agricol a unor fermieri calificați corespunzător și în special, la reînnoirea generațiilor	<input type="checkbox"/> 1	<input type="checkbox"/> 2	<input type="checkbox"/> 3	<input type="checkbox"/> 4	<input type="checkbox"/> 5
A contribuit la favorizarea competitivității sectorului agricol	<input type="checkbox"/> 1	<input type="checkbox"/> 2	<input type="checkbox"/> 3	<input type="checkbox"/> 4	<input type="checkbox"/> 5
A condus la restructurarea exploatațiilor de dimensiuni mici și medii și la transformarea acestora în exploatații comerciale	<input type="checkbox"/> 1	<input type="checkbox"/> 2	<input type="checkbox"/> 3	<input type="checkbox"/> 4	<input type="checkbox"/> 5
A contribuit la creșterea valorii adăugate a produselor agricole prin procesarea produselor la nivelul fermelor din teritoriul GAL și comercializarea directă a acestora <b>Precizați concret ce tipuri de produse.....</b>	<input type="checkbox"/> 1	<input type="checkbox"/> 2	<input type="checkbox"/> 3	<input type="checkbox"/> 4	<input type="checkbox"/> 5
A contribuit la favorizarea	<input type="checkbox"/> 1	<input type="checkbox"/> 2	<input type="checkbox"/> 3	<input type="checkbox"/> 4	<input type="checkbox"/> 5

competitivității sectorului agricol					
<b>Masura M4.4A – Conservarea, protecția și menținerea biodiversității naturale a zonelor protejate</b>					
A contribuit la investiții în teritoriu pentru acțiuni de promovare și conservarea biodiversității.	?	?	?	?	?
A contribuit la sensibilizarea și conștientizarea populației din teritoriul GAL Microregiunea Belcești – Focuri cu privire la importanța arhitecturală a peisajelor și a zonelor Natura 2000.	?	?	?	?	?
A contribuit la refacerea, conservarea și consolidarea ecosistemelor legate de agricultură și silvicultură	?	?	?	?	?
A contribuit la furnizarea de servicii de bază și la reînnoirea satelor în teritoriu	?	?	?	?	?
A contribuit la refacerea, conservarea și dezvoltarea biodiversității, inclusiv în Zonele Natura 2000 și în zonele în care se confruntă cu constrângeri naturale sau cu alte constrângeri specifice, a activităților agricole de mare valoare naturală, precum și a stării peisajelor din teritoriu. <b>Precizați concret tipurile de intervenții.....</b>	?	?	?	?	?
A contribuit la organizarea de campanii de sensibilizare/conștientizare, la acțiuni de informare prin diverse mijloace a populației GAL cu privire la importanța patrimoniului natural: biodiversitate și peisaje, <b>Precizați concret.....</b>	?	?	?	?	?
A contribuit la -realizarea de marcaje până la și în zonele protejate, la amplasarea de panouri de semnalizare și panouri informative, la îngrădiri, la bornare, la realizarea de puncte de observare/ observatoare de animale, pasări etc. (construcții ușoare din materiale nepoluante, tradiționale).	?	?	?	?	?

<b>Precizati concret.....</b>	
<p>A contribuit la organizarea de ateliere educationale, demonstrative pentru comportamente eco-civice adecvate, activitati in natura si/sau pentru recunoasterea/identificarea/prezentarea resurselor naturale ale teritoriului, cu caracter permanent sau temporar (cursuri demonstrative, ateliere educationale de conservarea mediului, amenajarea unor colectii/expozitii floristice, dendrologice, ateliere de creatie, etc.).</p> <b>Precizati concret.....</b>	<p style="text-align: center;"> <input type="checkbox"/> 1      <input type="checkbox"/> 2      <input type="checkbox"/> 3      <input type="checkbox"/> 4      <input type="checkbox"/> 5 </p>
<p>A contribuit la organizarea de ateliere de informare si de lucru/actiuni directe de informare a populatiei adulte, antreprenori, fermieri si alte grupuri privind valoarea economica a ecosistemelor naturale si dezvoltarea durabila ca vector de dezvoltare a mediului rural.</p> <b>Precizati concret.....</b>	<p style="text-align: center;"> <input type="checkbox"/> 1      <input type="checkbox"/> 2      <input type="checkbox"/> 3      <input type="checkbox"/> 4      <input type="checkbox"/> 5 </p>
<b>Masura M5.6A – Diversificarea economiei rurale prin susținerea întreprinderilor din sectorul non-agricol</b>	
<p>A contribuit la facilitarea diversificarii economiei rurale si la dezvoltarea economică a zonelor rurale prin sprijinirea întreprinderilor mici și mijlocii și eradicarea sărăciei;</p> <b>Precizati domeniul de activitate care s-a dezvoltat.....</b>	<p style="text-align: center;"> <input type="checkbox"/> 1      <input type="checkbox"/> 2      <input type="checkbox"/> 3      <input type="checkbox"/> 4      <input type="checkbox"/> 5 </p>
<p>A contribuit la dezvoltarea serviciilor pentru populație și alte activități economice;</p>	<p style="text-align: center;"> <input type="checkbox"/> 1      <input type="checkbox"/> 2      <input type="checkbox"/> 3      <input type="checkbox"/> 4      <input type="checkbox"/> 5 </p>

<b>Precizati ce servicii /activitati economice s-au dezvoltat.....</b>					
A contribuit la crearea de locuri de muncă <b>Precizati numarul de locuri de munca create si meseriile.....</b>	<input type="checkbox"/> 1	<input type="checkbox"/> 2	<input type="checkbox"/> 3	<input type="checkbox"/> 4	<input type="checkbox"/> 5
A contribuit la promovarea incluziunii sociale, a reducerii sărăciei și a dezvoltării economice în zonele rurale.	<input type="checkbox"/> 1	<input type="checkbox"/> 2	<input type="checkbox"/> 3	<input type="checkbox"/> 4	<input type="checkbox"/> 5
A contribuit la facilitarea diversificării, înființării și dezvoltării de întreprinderi mici	<input type="checkbox"/> 1	<input type="checkbox"/> 2	<input type="checkbox"/> 3	<input type="checkbox"/> 4	<input type="checkbox"/> 5
A contribuit la inovare și protecția mediului in respectivul sector de activitate	<input type="checkbox"/> 1	<input type="checkbox"/> 2	<input type="checkbox"/> 3	<input type="checkbox"/> 4	<input type="checkbox"/> 5
A contribuit la dezvoltarea unor afaceri/proiecte „prietenoase cu mediul” inclusiv prin adoptarea de soluții de obținere/utilizare a energiei din surse regenerabile.	<input type="checkbox"/> 1	<input type="checkbox"/> 2	<input type="checkbox"/> 3	<input type="checkbox"/> 4	<input type="checkbox"/> 5
A contribuit la promovarea si diversificarea spiritului antreprenorial	<input type="checkbox"/> 1	<input type="checkbox"/> 2	<input type="checkbox"/> 3	<input type="checkbox"/> 4	<input type="checkbox"/> 5
A contribuit la crearea de micro-întreprinderi precum și la dezvoltarea celor existente în sectorul nonagricol	<input type="checkbox"/> 1	<input type="checkbox"/> 2	<input type="checkbox"/> 3	<input type="checkbox"/> 4	<input type="checkbox"/> 5
A contribuit la încurajarea activităților meșteșugărești și a altor activități tradiționale <b>Precizati concret ce mestesuguri /activitati traditionale.....</b>	<input type="checkbox"/> 1	<input type="checkbox"/> 2	<input type="checkbox"/> 3	<input type="checkbox"/> 4	<input type="checkbox"/> 5
A condus la crearea de oportunități pentru crearea de noi locuri de muncă în zonele rurale și la menținerea locurilor de muncă deja existente în spațiul rural	<input type="checkbox"/> 1	<input type="checkbox"/> 2	<input type="checkbox"/> 3	<input type="checkbox"/> 4	<input type="checkbox"/> 5
A condus la cresterea valorii adaugate in activitati non-agricole si de turism	<input type="checkbox"/> 1	<input type="checkbox"/> 2	<input type="checkbox"/> 3	<input type="checkbox"/> 4	<input type="checkbox"/> 5
A contribuit la cresterea diversificarii serviciilor pentru populatia rurala prestate de micro-intreprinderi	<input type="checkbox"/> 1	<input type="checkbox"/> 2	<input type="checkbox"/> 3	<input type="checkbox"/> 4	<input type="checkbox"/> 5
A contribuit la crearea, imbunatatirea	<input type="checkbox"/> 1	<input type="checkbox"/> 2	<input type="checkbox"/> 3	<input type="checkbox"/> 4	<input type="checkbox"/> 5

si diversificarea infrastructurii si serviciilor turistice					
A contribuit la îmbunătățirea calității vieții în zonele rurale	?	?	?	?	?
A contribuit la creșterea valorii adăugate în activitățile non-agricole	?	?	?	?	?
<b>Masura – M6.6B Investiții în infrastructura fizică de bază</b>					
A contribuit la investiții în crearea/îmbunătățirea și extinderea tuturor tipurilor de infrastructură la scară mică, inclusiv investiții în domeniul energiei regenerabile; <b>Precizati concret</b> .....	?	?	?	?	?
contribuit la investiții în crearea/îmbunătățirea și extinderea serviciilor de bază destinate populației rurale, inclusiv a celor de agrement și culturale și a infrastructurii aferente; <b>Precizati concret</b> .....	?	?	?	?	?
A contribuit la investiții de uz public în infrastructura de agrement. <b>Precizati concret</b> .....	?	?	?	?	?
A contribuit la reducerea sărăciei în teritoriul GAL Microregiunea Belcești-Focuri.	?	?	?	?	?
A contribuit la creșterea numărului de beneficiari ai serviciilor și infrastructurii de bază din teritoriul GAL Microregiunea Belcești-Focuri.	?	?	?	?	?
A contribuit la promovarea incluziunii sociale, a reducerii sărăciei și a dezvoltării economice în zonele rurale.	?	?	?	?	?
A contribuit la servicii de bază și reînnoirea satelor în teritoriul GAL-ului	?	?	?	?	?
A contribuit la incurajarea dezvoltării locale în teritoriul GAL-ului	?	?	?	?	?
A contribuit la înființarea și amenajarea spațiilor publice de recreere pentru populația rurală (parcuri, spații de joacă pentru copii, terenuri de sport etc); <b>Precizati concret</b> .....	?	?	?	?	?
A contribuit la renovarea clădirilor publice si amenajarea de parcări,	?	?	?	?	?



<p>piețe, spații pentru organizarea de târguri etc.);</p> <p><b>Precizați concret</b> .....</p>					
<p>A contribuit la achiziționarea de utilaje și echipamente pentru dotarea serviciilor publice locale (de dezapezire, întreținere spații verzi etc.);</p> <p><b>Precizați concret</b> .....</p>	<input type="checkbox"/> 1	<input type="checkbox"/> 2	<input type="checkbox"/> 3	<input type="checkbox"/> 4	<input type="checkbox"/> 5
<p>A contribuit la extinderea și modernizarea (inclusiv dotarea) instituțiilor de învățământ secundar superior, filiera tehnologică cu profil resurse naturale și protecția mediului și a școlilor profesionale în domeniul agricol;</p> <p><b>Precizați concret</b> .....</p>	<input type="checkbox"/> 1	<input type="checkbox"/> 2	<input type="checkbox"/> 3	<input type="checkbox"/> 4	<input type="checkbox"/> 5
<p>A contribuit la restaurarea, conservarea și dotarea clădirilor / monumentelor din patrimoniul cultural imobil de interes local de clasă B;</p> <p><b>Precizați concret</b> .....</p>	<input type="checkbox"/> 1	<input type="checkbox"/> 2	<input type="checkbox"/> 3	<input type="checkbox"/> 4	<input type="checkbox"/> 5
<p>A contribuit la investiții orientate spre transferul activităților și transformarea clădirilor sau a altor instalații aflate în interiorul sau în apropierea așezărilor rurale, în scopul îmbunătățirii calității vieții sau al creșterii performanței de mediu a așezării respective;</p> <p><b>Precizați concret</b> .....</p>	<input type="checkbox"/> 1	<input type="checkbox"/> 2	<input type="checkbox"/> 3	<input type="checkbox"/> 4	<input type="checkbox"/> 5
<p>A contribuit la sprijinirea investițiilor în crearea, îmbunătățirea și extinderea tuturor tipurilor de infrastructuri la scară mică, inclusiv investiții în domeniul energiei din surse regenerabile și al economisirii energiei;</p> <p><b>Precizați concret</b> .....</p>	<input type="checkbox"/> 1	<input type="checkbox"/> 2	<input type="checkbox"/> 3	<input type="checkbox"/> 4	<input type="checkbox"/> 5
<p>A contribuit la construcția, extinderea și / sau modernizarea rețelei de drumuri de interes local;</p> <p><b>Precizați concret</b> .....</p>	<input type="checkbox"/> 1	<input type="checkbox"/> 2	<input type="checkbox"/> 3	<input type="checkbox"/> 4	<input type="checkbox"/> 5
<p>A contribuit la restaurarea, conservarea și /sau dotarea</p>	<input type="checkbox"/> 1	<input type="checkbox"/> 2	<input type="checkbox"/> 3	<input type="checkbox"/> 4	<input type="checkbox"/> 5

<p>asezamintelor monahale de clasa B;  <b>Precizati concret</b>.....</p>					
<p>A contribuit la modernizarea, renovarea si/sau dotarea caminelor culturale.  <b>Precizati concret</b> .....</p>	<input type="checkbox"/> 1	<input type="checkbox"/> 2	<input type="checkbox"/> 3	<input type="checkbox"/> 4	<input type="checkbox"/> 5
<p>A contribuit la imbunătățirea confortului și siguranței publice prin înființarea/ modernizarea/ extinderea rețelelor de iluminat public și/sau instalarea sistemelor de supraveghere;  <b>Precizati concret</b>.....</p>	<input type="checkbox"/> 1	<input type="checkbox"/> 2	<input type="checkbox"/> 3	<input type="checkbox"/> 4	<input type="checkbox"/> 5
<p>A contribuit la inființarea/ dezvoltarea/ dotarea infrastructurii de valorificare a produselor locale, piețe locale.  <b>Precizati concret</b> .....</p>	<input type="checkbox"/> 1	<input type="checkbox"/> 2	<input type="checkbox"/> 3	<input type="checkbox"/> 4	<input type="checkbox"/> 5
<p>A contribuit la investiții în crearea, îmbunătățirea sau extinderea serviciilor locale de bază destinate populației rurale, inclusiv a celor de agrement și culturale, și a infrastructurii aferente;  <b>Precizati concret</b> .....</p>	<input type="checkbox"/> 1	<input type="checkbox"/> 2	<input type="checkbox"/> 3	<input type="checkbox"/> 4	<input type="checkbox"/> 5
<p>A contribuit la îmbunătățirea calității vieții în zonele rurale ?</p>	<input type="checkbox"/> 1	<input type="checkbox"/> 2	<input type="checkbox"/> 3	<input type="checkbox"/> 4	<input type="checkbox"/> 5
<p>A contribuit la reducerea saraciei zonele rurale ?</p>	<input type="checkbox"/> 1	<input type="checkbox"/> 2	<input type="checkbox"/> 3	<input type="checkbox"/> 4	<input type="checkbox"/> 5
<p>A contribuit la conservarea mostenirii culturale in teritoriul GAL-ului?  <b>Precizati concret</b></p>	<input type="checkbox"/> 1	<input type="checkbox"/> 2	<input type="checkbox"/> 3	<input type="checkbox"/> 4	<input type="checkbox"/> 5
<p>A contribuit la cresterea numarului de locuitori din teritoriul GAL care beneficiaza de servicii imbunatatite ?</p>	<input type="checkbox"/> 1	<input type="checkbox"/> 2	<input type="checkbox"/> 3	<input type="checkbox"/> 4	<input type="checkbox"/> 5
<p>A contribuit la dezvoltarea locala in zonele rurale ?</p>	<input type="checkbox"/> 1	<input type="checkbox"/> 2	<input type="checkbox"/> 3	<input type="checkbox"/> 4	<input type="checkbox"/> 5
<p><b>Masura M7.6B – Investiții pentru dezvoltarea infrastructurii sociale</b></p>					
<p>A contribuit la investiții în crearea/ îmbunătățirea și extinderea tuturor tipurilor de infrastructură la scară mică;</p>	<input type="checkbox"/> 1	<input type="checkbox"/> 2	<input type="checkbox"/> 3	<input type="checkbox"/> 4	<input type="checkbox"/> 5
<p>A contribuit la reducerea sărăciei și îmbunătățirea calității vieții in</p>	<input type="checkbox"/> 1	<input type="checkbox"/> 2	<input type="checkbox"/> 3	<input type="checkbox"/> 4	<input type="checkbox"/> 5

teritoriul GAL Microregiunea Belcești-Focuri.					
A contribuit la creșterea numărului de beneficiari ai serviciilor și infrastructurii de bază din teritoriul GAL Microregiunea Belcești-Focuri.	<input type="checkbox"/> 1	<input type="checkbox"/> 2	<input type="checkbox"/> 3	<input type="checkbox"/> 4	<input type="checkbox"/> 5
A contribuit la promovarea incluziunii sociale, a reducerii sărăciei și a dezvoltării economice în teritoriul GAL-ului.	<input type="checkbox"/> 1	<input type="checkbox"/> 2	<input type="checkbox"/> 3	<input type="checkbox"/> 4	<input type="checkbox"/> 5
A contribuit la furnizarea de servicii de bază și la reînnoirea satelor în teritoriul GAL-ului.	<input type="checkbox"/> 1	<input type="checkbox"/> 2	<input type="checkbox"/> 3	<input type="checkbox"/> 4	<input type="checkbox"/> 5
A contribuit la înființarea și modernizarea (inclusiv dotarea) creșelor precum și a infrastructurii de tip after-school, numai a celor din afara incintei școlilor din mediul rural, inclusiv demolarea; <b>Precizați concret.....</b>	<input type="checkbox"/> 1	<input type="checkbox"/> 2	<input type="checkbox"/> 3	<input type="checkbox"/> 4	<input type="checkbox"/> 5
A contribuit la dezvoltarea infrastructurii sanitare și sociale - investiții în reabilitarea/ modernizarea/ extinderea/ dotarea centrelor comunitare de intervenție integrată, a infrastructurii de servicii sociale fără componentă rezidențială (centre de zi, centre „respiro”, centre de consiliere psihosocială, centre de servicii de recuperare neuromotorie de tip ambulatoriu etc.) <b>Precizați concret.....</b>	<input type="checkbox"/> 1	<input type="checkbox"/> 2	<input type="checkbox"/> 3	<input type="checkbox"/> 4	<input type="checkbox"/> 5
A contribuit la realizarea de acțiuni materiale și imateriale care au condus la construirea sau reconstruirea, modernizarea, reabilitarea, extinderea, dotarea centrelor sociale/infrastructuri sociale, pentru servicii sociale	<input type="checkbox"/> 1	<input type="checkbox"/> 2	<input type="checkbox"/> 3	<input type="checkbox"/> 4	<input type="checkbox"/> 5

<p>prevazute în HG 867/2015 pentru aprobarea Nomenclatorului serviciilor sociale, precum și a regulamentelor-cadru de organizare și funcționare a serviciilor sociale, cu excepția serviciilor sociale cu cazare pe timp nedeterminat (infrastructurii de tip rezidențial).</p> <p><b>Precizați concret.....</b></p>	
<p>A contribuit la achiziția de microbuze pentru proiecte sociale.</p> <p><b>Precizați concret pentru ce tip de proiect.....</b></p>	<p style="text-align: center;"> <input type="checkbox"/> 1            <input type="checkbox"/> 2            <input type="checkbox"/> 3            <input type="checkbox"/> 4            <input type="checkbox"/> 5 </p>
<p>A contribuit la investiții în crearea, îmbunătățirea și extinderea de structuri sociale și educationale la scară mică, inclusiv investiții în domeniul energiei provenite din surse regenerabile și al economisirii energiei;</p>	<p style="text-align: center;"> <input type="checkbox"/> 1            <input type="checkbox"/> 2            <input type="checkbox"/> 3            <input type="checkbox"/> 4            <input type="checkbox"/> 5 </p>
<p>A contribuit la crearea de locuri de munca ?</p> <p><b>Precizați concret numărul și meseriile.....</b></p>	<p style="text-align: center;"> <input type="checkbox"/> 1            <input type="checkbox"/> 2            <input type="checkbox"/> 3            <input type="checkbox"/> 4            <input type="checkbox"/> 5 </p>
<p>A contribuit la înființarea și dezvoltarea structurilor sociale și educationale ?</p>	<p style="text-align: center;"> <input type="checkbox"/> 1            <input type="checkbox"/> 2            <input type="checkbox"/> 3            <input type="checkbox"/> 4            <input type="checkbox"/> 5 </p>
<p><b>Măsura M8.6B – Dezvoltarea teritoriilor cu populații constituite preponderent de minorități;</b></p>	
<p>A contribuit la investiții în crearea/îmbunătățirea și extinderea unor tipuri de infrastructură la scară mică;</p> <p><b>Precizați concret care tip de infrastructura .....</b></p>	<p style="text-align: center;"> <input type="checkbox"/> 1            <input type="checkbox"/> 2            <input type="checkbox"/> 3            <input type="checkbox"/> 4            <input type="checkbox"/> 5 </p>
<p>A contribuit la investiții în crearea/îmbunătățirea și extinderea serviciilor de bază destinate minorităților;</p> <p><b>Precizați concret care tip de servicii.....</b></p>	<p style="text-align: center;"> <input type="checkbox"/> 1            <input type="checkbox"/> 2            <input type="checkbox"/> 3            <input type="checkbox"/> 4            <input type="checkbox"/> 5 </p>

A contribuit la îmbunătățirea calității vieții minorităților la nivelul teritoriului Gal Microregiunea Belcești-Focuri.	?	?	?	?	?
A contribuit la reducerea sărăciei și îmbunătățirea calității vieții în teritoriul GAL Microregiunea Belcești-Focuri.	?	?	?	?	?
A contribuit la creșterea numărului de beneficiari ai serviciilor și infrastructurii de bază din teritoriul GAL Microregiunea Belcești-Focuri.	?	?	?	?	?
A contribuit la promovarea incluziunii sociale, a reducerii sărăciei și a dezvoltării economice în zonele rurale.	?	?	?	?	?
A contribuit la înființarea/dezvoltarea de servicii de bază și la reînnoirea satelor în zonele rurale	?	?	?	?	?
A contribuit la încurajarea dezvoltării locale în zonele rurale	?	?	?	?	?
A contribuit la înființarea, amenajarea spațiilor publice de recreere pentru populația rurală din comunitățile de ruși-lipoveni (parcuri, spații de joacă pentru copii, terenuri de sport etc.); <b>Precizați concret.....</b>	?	?	?	?	?
A contribuit la renovarea clădirilor publice și amenajarea de parcări, piețe, spații pentru organizarea de târguri etc.) în comunitățile cu populație semnificativă de ruși-lipoveni; <b>Precizați concret.....</b>	?	?	?	?	?
A contribuit la achiziționarea de utilaje și echipamente pentru serviciile publice pentru deservirea comunităților de ruși-lipoveni; <b>Precizați concret ce fel de utilaje.....</b> .....	?	?	?	?	?
A contribuit la înființarea și modernizarea (inclusiv dotarea) gradinilor, numai a celor din afara	?	?	?	?	?

<p>incintei scolilor din mediul rural, inclusiv demolarea, in cazul in care expertiza tehnica o recomanda, in comunitatile de ruși-lipoveni;  <b>Precizati concret numarul de gradinite si tipul de interventie</b>  .....</p>	
<p>A contribuit la infiintarea si modernizarea (inclusiv dotarea) creselor precum si a infrastructurii de tip after-school, numai a celor din afara incintei scolilor din mediul rural, in comunitatile de ruși-lipoveni;  <b>Precizati concret numarul creselor si after-school-urilor si tipul de interventie</b>.....  .....</p>	<p style="text-align: center;"> <input type="checkbox"/> 1                      <input type="checkbox"/> 2                      <input type="checkbox"/> 3                      <input type="checkbox"/> 4                      <input type="checkbox"/> 5 </p>
<p>A contribuit la modernizarea, renovarea si/ sau dotarea caminelor culturale in comunitatile cu populatie majoritara a minoritatii ruși-lipoveni;  <b>Precizati concret numarul caminelor culturale si tipul de interventie</b>.....  .....</p>	<p style="text-align: center;"> <input type="checkbox"/> 1                      <input type="checkbox"/> 2                      <input type="checkbox"/> 3                      <input type="checkbox"/> 4                      <input type="checkbox"/> 5 </p>
<p>A contribuit la imbunatatirea sigurantei publice prin infiintarea si/ sau modernizarea retelelor de iluminat public si prin sistemele de supraveghere în comunitățile de ruși-lipoveni.  <b>Precizari concret obiectul finantarii</b>.....  .....</p>	<p style="text-align: center;"> <input type="checkbox"/> 1                      <input type="checkbox"/> 2                      <input type="checkbox"/> 3                      <input type="checkbox"/> 4                      <input type="checkbox"/> 5 </p>
<p>A contribuit la investiții în crearea, îmbunătățirea, modernizarea extinderea și/sau dotarea infrastructurii pentru furnizarea de servicii integrate pentru copii, tineri, adulti / parinti ai comunitatii de ruși lipoveni prin intermediul centrelor multi-funcționale / punctelor unice de acces la servicii/ one-stop shop sau/ si prin implicarea specialistilor din ONG-uri sau a celor de la nivelul serviciilor publice de asistenta sociala;</p>	<p style="text-align: center;"> <input type="checkbox"/> 1                      <input type="checkbox"/> 2                      <input type="checkbox"/> 3                      <input type="checkbox"/> 4                      <input type="checkbox"/> 5 </p>

<p><b>Precizati concret : numarul /tipul de infrastructura; tipul interventiei efectuate/ numarul de specialisti implicati.....</b> .....</p>					
<p>A contribuit la sprijinirea investițiilor în crearea, îmbunătățirea și extinderea infrastructurii de servicii sociale / pentru populatia rusă si furnizarea de servicii in cadrul centrelor comunitare integrate medico-sociale; <b>Precizari concret numarul si tipul de infrastrutura si de servicii / tipul interventiei finantate.....</b></p>	1	2	3	4	5
<p>A contribuit la incurajarea abordarilor inovative in furnizarea de servicii de catre echipe mobile multi-functionale pentru comunitatile de ruși-lipoveni. <b>Precizati concret tipul/denumirea echipelor mobile si tipul de abordari inovative.....</b></p>	1	2	3	4	5
<p>A contribuit la obtinerea unei dezvoltari teritoriale echilibrate in comunitatile rurale ?</p>	1	2	3	4	5
<p>A contribuit la reducerea saraciei si la imbunatatirea calitatii vietii ?</p>	1	2	3	4	5
<p>A contribuit la dezvoltarea spatiilor publice locale ?</p>	1	2	3	4	5
<p>A determinat cresterea numarului de locuitori din teritoriul GAL care beneficiaza de servicii imbunatatite ?</p>	1	2	3	4	5
<p>A contribuit la promovarea incluziunii sociale ?</p>	1	2	3	4	5
<p><b>12. Vă rugăm să descrieți succint 1-3 bune practici sau lecții învățate în urma implementării Strategiei de Dezvoltare locala a GAL Microregiunea Belcesti- Focuri</b></p>					
<p>1)</p>					
<p><b>13. Vă rugăm să enumerați 3 elemente care din cate cunoasteti au limitat, constrans si franat activitatile beneficiarilor Masurile de sprijin financiar.</b></p>					
<p>1)</p>					

2) Model chestionar pentru beneficiarii masurilor GAL Belcesti –Focuri

**CHESTIONAR**  
**pentru evaluarea Strategiei de dezvoltare locala a Asociației Grupul de Acțiune Locală**  
**Microregiunea Belcești – Focuri**  
**-beneficiari masuri-**

*Prezentul chestionar este parte componentă a procesului de evaluare, având drept scop colectarea informației privind percepția, practicile, experiențele și așteptările comunității, autorităților publice, entitatilor publice si private, partenerilor de dezvoltare, beneficiarilor directi etc., ca rezultat al implementării SDL.*

*Rezultatele chestionării vor asigura o înțelegere adecvată a acțiunii Strategiei și a eficienței mecanismului de implementare a Strategiei.*

*Chestionarul conține 13 întrebări, la care vă rugăm să răspundeți cu acuratețe și, unde este relevant, să explicați succint opinia sau să descrieți procesele.*

*Vă mulțumim pentru timpul acordat și pentru contribuția Dumneavoastră în evaluarea Strategiei de dezvoltare Locala a GAL « Microregiunea Belcesti-Focuri”.*

<b>1. Numele si prenumele beneficiarului / Denumirea societatii /entitatii benficiare</b>
<b>2. Vă rugăm să indicați domeniile de politici care țin de competența Dumneavoastra /entitatii Dumneavoastră</b> <i>(Bifați toate opțiunile aplicabile)</i>
<input type="checkbox"/> Administrație publică <input type="checkbox"/> Finanțe publice
<input type="checkbox"/> Agricultură și dezvoltare rurală <input type="checkbox"/> Infrastructură
<input type="checkbox"/> Antreprenoriat <input type="checkbox"/> Ocrotirea sănătății
<input type="checkbox"/> Apărare și securitate națională <input type="checkbox"/> Ocuparea forței de muncă
<input type="checkbox"/> Cercetare și inovare <input type="checkbox"/> Ordine publică
<input type="checkbox"/> Construcții <input type="checkbox"/> Protecția mediului
<input type="checkbox"/> Cultură <input type="checkbox"/> Protecție socială
<input type="checkbox"/> Dezvoltare regională <input type="checkbox"/> Servicii sociale
<input type="checkbox"/> Drepturile omului și oportunități egale <input type="checkbox"/> Tehnologia informației
<input type="checkbox"/> Economie și comerț <input type="checkbox"/> Tineret și sport
<input type="checkbox"/> Educație: <input type="checkbox"/> timpurie <input type="checkbox"/> Transport



învățământ general

învățământ profesional tehnic

învățământ pe tot parcursul vieții

Altele : .....

Va rugam detaliați domeniul de activitate .....

**3. În ce măsură ati fost implicat/tă Dumneavoastra sau entitatea Dumneavoastră în procesul de elaborare a Strategiei de dezvoltare locala a GAL Microregiunea Belcesti-Focuri ?**  
*(Bifați o singură opțiune)*

Am/a fost membru/ă a grupului de lucru pentru elaborarea Strategiei

Am/a prezentat comentarii și propuneri în procesul de consultare/avizare a Strategiei

Nu am/a fost implicat/ă

Altceva (specificați) \_\_\_\_\_

**4. În ce măsură considerați că mecanismul de coordonare a implementării Strategiei favorizează realizarea obiectivelor generale ale Strategiei de dezvoltare locala a GAL Microregiunea Belcesti-Focuri ”?**  
*(Bifați o singură opțiune)*

Favorizează în totalitate realizarea obiectivelor

În mare măsură favorizează realizarea obiectivelor

În mică măsură favorizează realizarea obiectivelor

Nu favorizează realizarea obiectivelor

Nu știu

Altceva (specificați) \_\_\_\_\_

**5. În ce măsură considerați că direcțiile strategice și obiectivele specifice ale Strategiei de dezvoltare locala a GAL Microregiunea Belcesti-Focuri contribuie la soluționarea principalelor probleme pe care le are agricultura si domeniul rural ?**  
*(Bifați o singură opțiune)*

Soluționează în totalitate

În mare măsură soluționează

În mică măsură soluționează

Nu soluționează

Nu știu

Altceva (specificați) \_\_\_\_\_

**6. În ce măsură direcțiile strategice și obiectivele specifice ale Strategiei de dezvoltare locala a GAL Microregiunea Belcesti-Focuri sunt luate în considerare în procesul de planificare a**

<b>activității Dumneavoastra /entitatii Dumneavoastra?</b> <i>(Bifați o singură opțiune)</i>	
Nu sunt luate în considerare, deoarece nu au legatura cu domeniul de activitate	
Nu sunt luate în considerare, deoarece nu sunt relevante	
Sunt luate în considerare la nivel general, doar pentru a evidenția faptul că se asigură implementarea Strategiei	
Sunt luate în considerare în mod prioritar	
Altceva (specificați) _____	
<b>7. Vă rugăm să precizați activitățile pe care Dumneavoastra/entitatea Dumneavoastra le-ati/a dezvoltat ca urmare a sesiunilor de informare și animare privind implementarea SDL GAL Microregiunea Belcești-Focuri în teritoriu.</b>	
1)	
2)	
3)	
<b>8. În ce măsură direcțiile strategice ,obiectivele și măsurile de sprijin specifice ale Strategiei de dezvoltare locală a GAL Microregiunea Belcești-Focuri sunt luate în considerare în procesul de planificare a resurselor financiare în activitățile Dumneavoastra/în cadrul entității Dumneavoastră (finanțări, investiții, dezvoltare, crearea de noi locuri de muncă)?</b> <i>(Bifați o singură opțiune)</i>	
Nu sunt luate în considerare	
Sunt luate în considerare doar la nivelul obiectivelor, fără alocarea resurselor	
Sunt luate în considerare doar parțial (resursele financiare sunt alocate, însă acestea nu sunt suficiente pentru implementarea deplină a obiectivelor)	
Sunt luate în considerare în deplină măsură (sunt alocate suficiente resurse financiare)	
Altceva (specificați) _____	
<b>9. În cazul în care ați beneficiat de măsurile de sprijin financiar specifice ale Strategiei de dezvoltare locală a GAL Microregiunea Belcești-Focuri , va rugăm să precizați : măsura, numele proiectului , valoarea și durata sprijinului financiar .</b>	
1)	
2)	
<b>10. Vă rugăm să precizați cel puțin 3 puncte tari și 3 puncte slabe ale Măsurii de al carei sprijin financiar ați beneficiat.</b>	
<b>Puncte tari</b>	<b>Puncte slabe</b>

1. _____	1. _____
2. _____	2. _____
3. _____	3. _____
<b>11. Pe o scară de la 1 (deloc) la 5 (în totalitate), apreciați în ce măsură sprijinul acordat pentru următoarele Masuri :</b> <i>(Bifați o singură opțiune ;Alegeti Masura in cadrul careia ati fost beneficiar de sprijin financiar)</i>	
<b>M1.1C: Cursuri de formare profesională pentru îmbunătățirea competențelor și cunoștințelor în domeniul agricol</b>	
A condus la creșterea numărului de persoane instruite din teritoriul GAL	<input type="checkbox"/> 1 <input type="checkbox"/> 2 <input type="checkbox"/> 3 <input type="checkbox"/> 4 <input type="checkbox"/> 5
A contribuit la creșterea calitatii managementului la nivel de ferma/afacere	<input type="checkbox"/> 1 <input type="checkbox"/> 2 <input type="checkbox"/> 3 <input type="checkbox"/> 4 <input type="checkbox"/> 5
A condus la stimularea și motivarea persoanelor care desfășoară activități agricole, să rămână în țară ?	<input type="checkbox"/> 1 <input type="checkbox"/> 2 <input type="checkbox"/> 3 <input type="checkbox"/> 4 <input type="checkbox"/> 5
A avut un impact asupra creșterii calitatii producției agricole ?	<input type="checkbox"/> 1 <input type="checkbox"/> 2 <input type="checkbox"/> 3 <input type="checkbox"/> 4 <input type="checkbox"/> 5
A contribuit la îmbunătățirea competențelor și cunoștințelor în domeniul agricol prin organizarea de cursuri de formare profesională	<input type="checkbox"/> 1 <input type="checkbox"/> 2 <input type="checkbox"/> 3 <input type="checkbox"/> 4 <input type="checkbox"/> 5
A contribuit la îmbunătățirea transferului de informații și cunoștințe, la formarea și dezvoltarea de aptitudini prin schimbul de experiență	<input type="checkbox"/> 1 <input type="checkbox"/> 2 <input type="checkbox"/> 3 <input type="checkbox"/> 4 <input type="checkbox"/> 5
A contribuit la creșterea conștientizării fermierilor privind angajamentele de protecție a mediului, inclusiv protejarea biodiversității	<input type="checkbox"/> 1 <input type="checkbox"/> 2 <input type="checkbox"/> 3 <input type="checkbox"/> 4 <input type="checkbox"/> 5
A contribuit la implementarea de soluții, tehnologii și practici inovatoare, inclusiv prin cooperarea de practicieni inovatori	<input type="checkbox"/> 1 <input type="checkbox"/> 2 <input type="checkbox"/> 3 <input type="checkbox"/> 4 <input type="checkbox"/> 5
A contribuit la diseminarea de noi idei (inclusiv de afaceri), metode (inclusiv de management) și principii (inclusiv de parteneriat public-privat)	<input type="checkbox"/> 1 <input type="checkbox"/> 2 <input type="checkbox"/> 3 <input type="checkbox"/> 4 <input type="checkbox"/> 5
<b>Masura M2.2A Susținerea fermelor mici cu scopul orientării către piață</b>	
A contribuit la susținerea fermelor mici pentru creșterea orientării către	<input type="checkbox"/> 1 <input type="checkbox"/> 2 <input type="checkbox"/> 3 <input type="checkbox"/> 4 <input type="checkbox"/> 5

pieță precum și a veniturilor acestora.					
A facilitat accesul la piață al exploatațiilor de mici dimensiuni	?	?	?	?	?
A contribuit la diversificarea producției și la introducerea unor noi produse	?	?	?	?	?
A adaptat criteriile de selecție aplicate pentru a elimina dezavantajele structurale și dezechilibrele din spațiul rural	?	?	?	?	?
A contribuit la îmbunătățirea sistemului de management al exploatației și creșterea competitivității sectorului agricol prin aplicarea unor practici agricole prietenoase mediului.	?	?	?	?	?
A contribuit la creșterea viabilității exploatațiilor și a competitivității tuturor tipurilor de agricultură în teritoriul GAL promovarea tehnologiilor agricole inovatoare și a gestionării durabile a pădurilor, cu accent pe facilitarea intrării în sectorul agricol a unor fermieri calificați corespunzător și în special, a reînnoirii generațiilor	?	?	?	?	?
A contribuit la promovarea tehnologiilor agricole inovatoare	?	?	?	?	?
A contribuit la gestionarea durabilă a pădurilor	?	?	?	?	?
A contribuit la facilitarea intrării în sectorul agricol a unor fermieri calificați corespunzător și în special, la reînnoirea generațiilor	?	?	?	?	?
A contribuit la îmbunătățirea performanței economice , la restructurarea și modernizarea exploatațiilor	?	?	?	?	?
<b>Măsura M3.2B– Reînnoirea generațiilor de agricultori</b>					
A contribuit la creșterea numărului de tineri fermieri care încep pentru prima dată o activitate agricolă ca șefi/conducători de exploatație, fiind încurajați să devină competitivi;	?	?	?	?	?

A contribuit la încurajarea competitivitatii in randul tinerilor fermieri;	<input type="checkbox"/> 1	<input type="checkbox"/> 2	<input type="checkbox"/> 3	<input type="checkbox"/> 4	<input type="checkbox"/> 5
A contribuit la imbunătățirea managementului la nivelul exploatațiilor agricole	<input type="checkbox"/> 1	<input type="checkbox"/> 2	<input type="checkbox"/> 3	<input type="checkbox"/> 4	<input type="checkbox"/> 5
A contribuit la creșterea competitivității sectorului agricol la nivelul comunitatii /teritoriului	<input type="checkbox"/> 1	<input type="checkbox"/> 2	<input type="checkbox"/> 3	<input type="checkbox"/> 4	<input type="checkbox"/> 5
A contribuit la sprijinirea procesului de modernizare și conformitate cu cerințele pentru protecția mediului, igienă și bunăstarea animalelor și siguranța la locul de muncă;	<input type="checkbox"/> 1	<input type="checkbox"/> 2	<input type="checkbox"/> 3	<input type="checkbox"/> 4	<input type="checkbox"/> 5
A contribuit la asigurarea oportunitatilor pentru tinerii fermieri rezidenți, cu un minim de cunoștințe de bază, de a se instala ca șefi/conducători de exploatații agricole.	<input type="checkbox"/> 1	<input type="checkbox"/> 2	<input type="checkbox"/> 3	<input type="checkbox"/> 4	<input type="checkbox"/> 5
A contribuit la creșterea viabilității exploatațiilor și a competitivității tuturor tipurilor de agricultură în teritoriu	<input type="checkbox"/> 1	<input type="checkbox"/> 2	<input type="checkbox"/> 3	<input type="checkbox"/> 4	<input type="checkbox"/> 5
A contribuit la promovarea tehnologiilor agricole inovatoare și a gestionării durabile a pădurilor	<input type="checkbox"/> 1	<input type="checkbox"/> 2	<input type="checkbox"/> 3	<input type="checkbox"/> 4	<input type="checkbox"/> 5
A contribuit la facilitarea intrării în sectorul agricol a unor fermieri calificați corespunzător și în special, la reînnoirea generațiilor	<input type="checkbox"/> 1	<input type="checkbox"/> 2	<input type="checkbox"/> 3	<input type="checkbox"/> 4	<input type="checkbox"/> 5
A contribuit la favorizarea competitivității sectorului agricol	<input type="checkbox"/> 1	<input type="checkbox"/> 2	<input type="checkbox"/> 3	<input type="checkbox"/> 4	<input type="checkbox"/> 5
A condus la restructurarea exploatațiilor de dimensiuni mici și medii și la transformarea acestora în exploatații comerciale	<input type="checkbox"/> 1	<input type="checkbox"/> 2	<input type="checkbox"/> 3	<input type="checkbox"/> 4	<input type="checkbox"/> 5
A contribuit la creșterea valorii adăugate a produselor agricole prin procesarea produselor la nivelul fermelor din teritoriul GAL și comercializarea directă a acestora	<input type="checkbox"/> 1	<input type="checkbox"/> 2	<input type="checkbox"/> 3	<input type="checkbox"/> 4	<input type="checkbox"/> 5

<b>Precizati concret ce tipuri de produse.....</b>					
A contribuit la favorizarea competitivității sectorului agricol	<input type="checkbox"/> 1	<input type="checkbox"/> 2	<input type="checkbox"/> 3	<input type="checkbox"/> 4	<input type="checkbox"/> 5
<b>Masura M4.4A – Conservarea, protectia si mentinerea biodiversității naturale a zonelor protejate</b>					
A contribuit la investiții în teritoriu pentru acțiuni de promovare și conservarea biodiversității.	<input type="checkbox"/> 1	<input type="checkbox"/> 2	<input type="checkbox"/> 3	<input type="checkbox"/> 4	<input type="checkbox"/> 5
A contribuit la sensibilizarea și conștientizarea populației din teritoriul GAL Microregiunea Belcești – Focuri cu privire la importanța arhitecturală a peisajelor și a zonelor Natura 2000.	<input type="checkbox"/> 1	<input type="checkbox"/> 2	<input type="checkbox"/> 3	<input type="checkbox"/> 4	<input type="checkbox"/> 5
A contribuit la refacerea, conservarea și consolidarea ecosistemelor legate de agricultură și silvicultură	<input type="checkbox"/> 1	<input type="checkbox"/> 2	<input type="checkbox"/> 3	<input type="checkbox"/> 4	<input type="checkbox"/> 5
A contribuit la furnizarea de servicii de bază și la reînnoirea satelor în teritoriu	<input type="checkbox"/> 1	<input type="checkbox"/> 2	<input type="checkbox"/> 3	<input type="checkbox"/> 4	<input type="checkbox"/> 5
A contribuit la refacerea, conservarea și dezvoltarea biodiversității, inclusiv în Zonele Natura 2000 și în zonele în care se confruntă cu constrângeri naturale sau cu alte constrângeri specifice, a activităților agricole de mare valoare naturală, precum și a stării peisajelor din teritoriu. <b>Precizati concret tipurile de interventii.....</b>	<input type="checkbox"/> 1	<input type="checkbox"/> 2	<input type="checkbox"/> 3	<input type="checkbox"/> 4	<input type="checkbox"/> 5
A contribuit la organizarea de campanii de sensibilizare/constientizare, la acțiuni de informare prin diverse mijloace a populației GAL cu privire la importanța patrimoniului natural: biodiversitate și peisaje,	<input type="checkbox"/> 1	<input type="checkbox"/> 2	<input type="checkbox"/> 3	<input type="checkbox"/> 4	<input type="checkbox"/> 5

<b>Precizati concret.....</b>	
<p>A contribuit la -realizarea de marcaje pana la si in zonele protejate, la amplasarea de panouri de semnalizare si panouri informative, la ingradiri, la bornare, la realizarea de puncte de observare/observatoare de animale, pasari etc. (constructii usoare din materiale nepoluante, traditionale).</p> <p><b>Precizati concret.....</b></p>	<p style="text-align: center;"> <input type="checkbox"/> 1      <input type="checkbox"/> 2      <input type="checkbox"/> 3      <input type="checkbox"/> 4      <input type="checkbox"/> 5 </p>
<p>A contribuit la organizarea de ateliere educationale, demonstrative pentru comportamente eco-civice adecvate, activitati in natura si/sau pentru recunoasterea/identificarea/prezentarea resurselor naturale ale teritoriului, cu caracter permanent sau temporar (cursuri demonstrative, ateliere educationale de conservarea mediului, amenajarea unor colectii/expozitii floristice, dendrologice, ateliere de creatie, etc.).</p> <p><b>Precizati concret.....</b></p>	<p style="text-align: center;"> <input type="checkbox"/> 1      <input type="checkbox"/> 2      <input type="checkbox"/> 3      <input type="checkbox"/> 4      <input type="checkbox"/> 5 </p>
<p>A contribuit la organizarea de ateliere de informare si de lucru/actiuni directe de informare a populatiei adulte, antreprenori, fermieri si alte grupuri privind valoarea economica a ecosistemelor naturale si dezvoltarea durabila ca vector de dezvoltare a mediului rural.</p> <p><b>Precizati concret.....</b></p>	<p style="text-align: center;"> <input type="checkbox"/> 1      <input type="checkbox"/> 2      <input type="checkbox"/> 3      <input type="checkbox"/> 4      <input type="checkbox"/> 5 </p>
<b>Masura M5.6A – Diversificarea economiei rurale prin susținerea intreprinderilor din sectorul non-agricol</b>	

<p>A contribuit la facilitarea diversificarii economiei rurale si la dezvoltarea economică a zonelor rurale prin sprijinirea întreprinderilor mici și mijlocii și eradicarea sărăciei;  <b>Precizati domeniul de activitate care s-a dezvoltat</b>  .....</p>	<p style="text-align: center;"> <input type="checkbox"/> 1      <input type="checkbox"/> 2      <input type="checkbox"/> 3      <input type="checkbox"/> 4      <input type="checkbox"/> 5 </p>
<p>A contribuit la dezvoltarea serviciilor pentru populație și alte activități economice;  <b>Precizati ce servicii /activitati economice s-au dezvoltat.....</b></p>	<p style="text-align: center;"> <input type="checkbox"/> 1      <input type="checkbox"/> 2      <input type="checkbox"/> 3      <input type="checkbox"/> 4      <input type="checkbox"/> 5 </p>
<p>A contribuit la crearea de locuri de muncă  <b>Precizati numarul de locuri de munca create si meseriile.....</b></p>	<p style="text-align: center;"> <input type="checkbox"/> 1      <input type="checkbox"/> 2      <input type="checkbox"/> 3      <input type="checkbox"/> 4      <input type="checkbox"/> 5 </p>
<p>A contribuit la promovarea incluziunii sociale, a reducerii sărăciei și a dezvoltării economice în zonele rurale.</p>	<p style="text-align: center;"> <input type="checkbox"/> 1      <input type="checkbox"/> 2      <input type="checkbox"/> 3      <input type="checkbox"/> 4      <input type="checkbox"/> 5 </p>
<p>A contribuit la facilitarea diversificării, înființării și dezvoltării de întreprinderi mici .</p>	<p style="text-align: center;"> <input type="checkbox"/> 1      <input type="checkbox"/> 2      <input type="checkbox"/> 3      <input type="checkbox"/> 4      <input type="checkbox"/> 5 </p>
<p>A contribuit la inovare și protecția mediului in respectivul sector de activitate .</p>	<p style="text-align: center;"> <input type="checkbox"/> 1      <input type="checkbox"/> 2      <input type="checkbox"/> 3      <input type="checkbox"/> 4      <input type="checkbox"/> 5 </p>
<p>A contribuit la dezvoltarea unor afaceri/proiecte „prietenoase cu mediul” inclusiv prin adoptarea de soluții de obținere/utilizare a energiei din surse regenerabile.</p>	<p style="text-align: center;"> <input type="checkbox"/> 1      <input type="checkbox"/> 2      <input type="checkbox"/> 3      <input type="checkbox"/> 4      <input type="checkbox"/> 5 </p>
<p>A contribuit la promovarea si diversificarea spiritului antreprenorial</p>	<p style="text-align: center;"> <input type="checkbox"/> 1      <input type="checkbox"/> 2      <input type="checkbox"/> 3      <input type="checkbox"/> 4      <input type="checkbox"/> 5 </p>
<p>A contribuit la crearea de micro-întreprinderi precum și la dezvoltarea celor existente în</p>	<p style="text-align: center;"> <input type="checkbox"/> 1      <input type="checkbox"/> 2      <input type="checkbox"/> 3      <input type="checkbox"/> 4      <input type="checkbox"/> 5 </p>



sectorul nonagricol					
A contribuit la încurajarea activităților meșteșugărești și a altor activități tradiționale <b>Precizați concret ce mesesuguri /activitati traditionale.....</b>	<input type="checkbox"/> 1	<input type="checkbox"/> 2	<input type="checkbox"/> 3	<input type="checkbox"/> 4	<input type="checkbox"/> 5
A condus la crearea de oportunități pentru crearea de noi locuri de muncă în zonele rurale și la menținerea locurilor de muncă deja existente în spațiul rural	<input type="checkbox"/> 1	<input type="checkbox"/> 2	<input type="checkbox"/> 3	<input type="checkbox"/> 4	<input type="checkbox"/> 5
A condus la creșterea valorii adăugate în activități non-agricole și de turism	<input type="checkbox"/> 1	<input type="checkbox"/> 2	<input type="checkbox"/> 3	<input type="checkbox"/> 4	<input type="checkbox"/> 5
A contribuit la creșterea diversificării serviciilor pentru populația rurală prestate de micro-intreprinderi	<input type="checkbox"/> 1	<input type="checkbox"/> 2	<input type="checkbox"/> 3	<input type="checkbox"/> 4	<input type="checkbox"/> 5
A contribuit la crearea, îmbunătățirea și diversificarea infrastructurii și serviciilor turistice	<input type="checkbox"/> 1	<input type="checkbox"/> 2	<input type="checkbox"/> 3	<input type="checkbox"/> 4	<input type="checkbox"/> 5
A contribuit la îmbunătățirea calității vieții în zonele rurale	<input type="checkbox"/> 1	<input type="checkbox"/> 2	<input type="checkbox"/> 3	<input type="checkbox"/> 4	<input type="checkbox"/> 5
A contribuit la creșterea valorii adăugate în activitățile non-agricole	<input type="checkbox"/> 1	<input type="checkbox"/> 2	<input type="checkbox"/> 3	<input type="checkbox"/> 4	<input type="checkbox"/> 5
<b>Masura – M6.6B Investiții în infrastructura fizică de bază</b>					
A contribuit la investiții în crearea/îmbunătățirea și extinderea tuturor tipurilor de infrastructură la scară mică, inclusiv investiții în domeniul energiei regenerabile; <b>Precizați concret.....</b>	<input type="checkbox"/> 1	<input type="checkbox"/> 2	<input type="checkbox"/> 3	<input type="checkbox"/> 4	<input type="checkbox"/> 5
A contribuit la investiții în crearea/îmbunătățirea și extinderea serviciilor de bază destinate populației rurale, inclusiv a celor de agrement și culturale și a infrastructurii aferente; <b>Precizați concret.....</b>	<input type="checkbox"/> 1	<input type="checkbox"/> 2	<input type="checkbox"/> 3	<input type="checkbox"/> 4	<input type="checkbox"/> 5
A contribuit la investiții de uz public în infrastructura de agrement. <b>Precizați concret.....</b>	<input type="checkbox"/> 1	<input type="checkbox"/> 2	<input type="checkbox"/> 3	<input type="checkbox"/> 4	<input type="checkbox"/> 5
A contribuit la reducerea sărăciei în	<input type="checkbox"/> 1	<input type="checkbox"/> 2	<input type="checkbox"/> 3	<input type="checkbox"/> 4	<input type="checkbox"/> 5

teritoriul GAL Microregiunea Belcești-Focuri.					
A contribuit la creșterea numărului de beneficiari ai serviciilor și infrastructurii de bază din teritoriul GAL Microregiunea Belcești-Focuri.	?	?	?	?	?
A contribuit la promovarea incluziunii sociale, a reducerii sărăciei și a dezvoltării economice în zonele rurale.	?	?	?	?	?
A contribuit la servicii de bază și reînnoirea satelor în teritoriul GAL-ului	?	?	?	?	?
A contribuit la incurajarea dezvoltării locale în teritoriul GAL-ului	?	?	?	?	?
A contribuit la înființarea și amenajarea spațiilor publice de recreere pentru populația rurală (parcuri, spații de joacă pentru copii, terenuri de sport etc); <b>Precizați concret</b> .....	?	?	?	?	?
A contribuit la renovarea clădirilor publice și amenajarea de parcuri, piețe, spații pentru organizarea de târguri etc.); <b>Precizați concret</b> .....	?	?	?	?	?
A contribuit la achiziționarea de utilaje și echipamente pentru dotarea serviciilor publice locale (de dezapezire, întreținere spații verzi etc.); <b>Precizați concret</b> .....	?	?	?	?	?
A contribuit la extinderea și modernizarea (inclusiv dotarea) instituțiilor de învățământ secundar superior, filiera tehnologică cu profil resurse naturale și protecția mediului și a școlilor profesionale în domeniul agricol; <b>Precizați concret</b> .....	?	?	?	?	?
A contribuit la restaurarea, conservarea și dotarea clădirilor / monumentelor din patrimoniul	?	?	?	?	?

cultural imobil de interes local de clasa B; <b>Precizati</b> <b>concret</b> .....	
A contribuit la investitii orientate spre transferul activitatilor si transformarea cladirilor sau a altor instalatii aflate in interiorul sau in apropierea asezarilor rurale, in scopul imbunatatirii calitatii vietii sau al cresterii performantei de mediu a asezarii respective; <b>Precizati</b> <b>concret</b> .....	<input type="checkbox"/> 1 <input type="checkbox"/> 2 <input type="checkbox"/> 3 <input type="checkbox"/> 4 <input type="checkbox"/> 5
A contribuit la sprijinirea investitiilor in crearea, imbunatatirea si extinderea tuturor tipurilor de infrastructuri la scara mica, inclusiv investitii in domeniul energiei din surse regenerabile si al economisirii energiei; <b>Precizati</b> <b>concret</b> .....	<input type="checkbox"/> 1 <input type="checkbox"/> 2 <input type="checkbox"/> 3 <input type="checkbox"/> 4 <input type="checkbox"/> 5
A contribuit la cConstructia, extinderea si / sau modernizarea retelei de drumuri de interes local; <b>Precizati</b> <b>concret</b> .....	<input type="checkbox"/> 1 <input type="checkbox"/> 2 <input type="checkbox"/> 3 <input type="checkbox"/> 4 <input type="checkbox"/> 5
A contribuit la restaurarea, conservarea si /sau dotarea asezamintelor monahale de clasa B; <b>Precizati</b> <b>concret</b> .....	<input type="checkbox"/> 1 <input type="checkbox"/> 2 <input type="checkbox"/> 3 <input type="checkbox"/> 4 <input type="checkbox"/> 5
A contribuit la modernizarea, renovarea si/sau dotarea caminelor culturale. <b>Precizati</b> <b>concret</b> .....	<input type="checkbox"/> 1 <input type="checkbox"/> 2 <input type="checkbox"/> 3 <input type="checkbox"/> 4 <input type="checkbox"/> 5
A contribuit la imbunătățirea confortului și siguranței publice prin înfiiințarea/ modernizarea/ extinderea rețelelor de iluminat public și/sau instalarea sistemelor de supraveghere; <b>Precizati concret</b> .....	<input type="checkbox"/> 1 <input type="checkbox"/> 2 <input type="checkbox"/> 3 <input type="checkbox"/> 4 <input type="checkbox"/> 5
A contribuit la infiiințarea/	<input type="checkbox"/> 1 <input type="checkbox"/> 2 <input type="checkbox"/> 3 <input type="checkbox"/> 4 <input type="checkbox"/> 5

dezvoltarea/ dotarea infrastructurii de valorificare a produselor locale, piețe locale. <b>Precizati concret</b> .....					
A contribuit la investiții în crearea, îmbunătățirea sau extinderea serviciilor locale de bază destinate populației rurale, inclusiv a celor de agrement și culturale, și a infrastructurii aferente; <b>Precizati concret</b> .....	<input type="checkbox"/> 1	<input type="checkbox"/> 2	<input type="checkbox"/> 3	<input type="checkbox"/> 4	<input type="checkbox"/> 5
A contribuit la îmbunătățirea calității vieții în zonele rurale ?	<input type="checkbox"/> 1	<input type="checkbox"/> 2	<input type="checkbox"/> 3	<input type="checkbox"/> 4	<input type="checkbox"/> 5
A contribuit la reducerea saraciei zonele rurale ?	<input type="checkbox"/> 1	<input type="checkbox"/> 2	<input type="checkbox"/> 3	<input type="checkbox"/> 4	<input type="checkbox"/> 5
A contribuit la conservarea mostenirii culturale in teritoriul GAL-ului? Precizati concret	<input type="checkbox"/> 1	<input type="checkbox"/> 2	<input type="checkbox"/> 3	<input type="checkbox"/> 4	<input type="checkbox"/> 5
A contribuit la cresterea numarului de locuitori din teritoriul GAL care beneficiaza de servicii imbunatatite ?	<input type="checkbox"/> 1	<input type="checkbox"/> 2	<input type="checkbox"/> 3	<input type="checkbox"/> 4	<input type="checkbox"/> 5
A contribuit la dezvoltarea locala in zonele rurale ?	<input type="checkbox"/> 1	<input type="checkbox"/> 2	<input type="checkbox"/> 3	<input type="checkbox"/> 4	<input type="checkbox"/> 5
<b>Masura M7.6B – Investiții pentru dezvoltarea infrastructurii sociale</b>					
A contribuit la investiții în crearea/ îmbunătățirea și extinderea tuturor tipurilor de infrastructură la scară mică;	<input type="checkbox"/> 1	<input type="checkbox"/> 2	<input type="checkbox"/> 3	<input type="checkbox"/> 4	<input type="checkbox"/> 5
A contribuit la reducerea sărăciei și îmbunătățirea calității vieții in teritoriul GAL Microregiunea Belcești-Focuri.	<input type="checkbox"/> 1	<input type="checkbox"/> 2	<input type="checkbox"/> 3	<input type="checkbox"/> 4	<input type="checkbox"/> 5
A contribuit la creșterea numărului de beneficiari ai serviciilor și infrastructurii de bază din teritoriul GAL Microregiunea Belcești-Focuri.	<input type="checkbox"/> 1	<input type="checkbox"/> 2	<input type="checkbox"/> 3	<input type="checkbox"/> 4	<input type="checkbox"/> 5
A contribuit la promovarea incluziunii sociale, a reducerii sărăciei și a dezvoltării economice în teritoriul GAL-ului.	<input type="checkbox"/> 1	<input type="checkbox"/> 2	<input type="checkbox"/> 3	<input type="checkbox"/> 4	<input type="checkbox"/> 5

<p>A contribuit la furnizarea de servicii de bază și la reînnoirea satelor în teritoriul GAL-ului.</p>	<input type="checkbox"/> 1	<input type="checkbox"/> 2	<input type="checkbox"/> 3	<input type="checkbox"/> 4	<input type="checkbox"/> 5
<p>A contribuit la înființarea și modernizarea (inclusiv dotarea) creșelor precum și a infrastructurii de tip after-school, numai a celor din afara incintei școlilor din mediul rural, inclusiv demolarea; <b>Precizați concret.....</b></p>	<input type="checkbox"/> 1	<input type="checkbox"/> 2	<input type="checkbox"/> 3	<input type="checkbox"/> 4	<input type="checkbox"/> 5
<p>A contribuit la dezvoltarea infrastructurii sanitare și sociale - investiții în reabilitarea/ modernizarea/ extinderea/ dotarea centrelor comunitare de intervenție integrată, a infrastructurii de servicii sociale fără componentă rezidențială (centre de zi, centre „respiro”, centre de consiliere psihosocială, centre de servicii de recuperare neuromotorie de tip ambulatoriu etc.) <b>Precizați concret.....</b></p>	<input type="checkbox"/> 1	<input type="checkbox"/> 2	<input type="checkbox"/> 3	<input type="checkbox"/> 4	<input type="checkbox"/> 5
<p>A contribuit la realizarea de acțiuni materiale și imateriale care au condus la construirea sau reconstruirea, modernizarea, reabilitarea, extinderea, dotarea centrelor sociale/infrastructuri sociale, pentru servicii sociale prevăzute în HG 867/2015 pentru aprobarea Nomenclatorului serviciilor sociale, precum și a regulamentelor-cadru de organizare și funcționare a serviciilor sociale, cu excepția serviciilor sociale cu cazare pe timp nedeterminat (infrastructurii de tip rezidențial).</p>	<input type="checkbox"/> 1	<input type="checkbox"/> 2	<input type="checkbox"/> 3	<input type="checkbox"/> 4	<input type="checkbox"/> 5

<b>Precizati concret.....</b>					
A contribuit la achizitia de microbuze pentru proiecte sociale. <b>Precizati concret pentru ce tip de proiect.....</b> .....	<input type="checkbox"/> 1	<input type="checkbox"/> 2	<input type="checkbox"/> 3	<input type="checkbox"/> 4	<input type="checkbox"/> 5
A contribuit la investitii în crearea, îmbunătățirea și extinderea de structuri sociale si educationale la scară mică, inclusiv investiții în domeniul energiei provenite din surse regenerabile și al economisirii energiei;	<input type="checkbox"/> 1	<input type="checkbox"/> 2	<input type="checkbox"/> 3	<input type="checkbox"/> 4	<input type="checkbox"/> 5
A contribuit la crearea de locuri de munca ? <b>Precizati concret numarul si meseriile.....</b> .....	<input type="checkbox"/> 1	<input type="checkbox"/> 2	<input type="checkbox"/> 3	<input type="checkbox"/> 4	<input type="checkbox"/> 5
A contribuit la infiintarea si dezvoltarea structurilor sociale si educationale ?	<input type="checkbox"/> 1	<input type="checkbox"/> 2	<input type="checkbox"/> 3	<input type="checkbox"/> 4	<input type="checkbox"/> 5
<b>Masura M8.6B – Dezvoltarea teritoriilor cu populații constituite preponderent de minorități;</b>					
A contribuit la investiții în crearea/îmbunătățirea și extinderea unor tipuri de infrastructură la scară mică; <b>Precizati concret care tip de infrastructura .....</b>	<input type="checkbox"/> 1	<input type="checkbox"/> 2	<input type="checkbox"/> 3	<input type="checkbox"/> 4	<input type="checkbox"/> 5
A contribuit la investiții în crearea/îmbunătățirea și extinderea serviciilor de bază destinate minorităților; <b>Precizati concret care tip de servicii.....</b> .....	<input type="checkbox"/> 1	<input type="checkbox"/> 2	<input type="checkbox"/> 3	<input type="checkbox"/> 4	<input type="checkbox"/> 5
A contribuit la imbunătățirea calității vieții minorităților la nivelul teritoriului Gal Microregiunea Belcești-Focuri.	<input type="checkbox"/> 1	<input type="checkbox"/> 2	<input type="checkbox"/> 3	<input type="checkbox"/> 4	<input type="checkbox"/> 5
A contribuit la reducerea sărăciei și îmbunătățirea calității vieții in	<input type="checkbox"/> 1	<input type="checkbox"/> 2	<input type="checkbox"/> 3	<input type="checkbox"/> 4	<input type="checkbox"/> 5

teritoriul GAL Microregiunea Belcești-Focuri.					
A contribuit la creșterea numărului de beneficiari ai serviciilor și infrastructurii de bază din teritoriul GAL Microregiunea Belcești-Focuri.	<input type="checkbox"/> 1	<input type="checkbox"/> 2	<input type="checkbox"/> 3	<input type="checkbox"/> 4	<input type="checkbox"/> 5
A contribuit la promovarea incluziunii sociale, a reducerii sărăciei și a dezvoltării economice în zonele rurale.	<input type="checkbox"/> 1	<input type="checkbox"/> 2	<input type="checkbox"/> 3	<input type="checkbox"/> 4	<input type="checkbox"/> 5
A contribuit la infiintarea/dezvoltarea de servicii de bază și la reînnoirea satelor în zonele rurale	<input type="checkbox"/> 1	<input type="checkbox"/> 2	<input type="checkbox"/> 3	<input type="checkbox"/> 4	<input type="checkbox"/> 5
A contribuit la incurajarea dezvoltării locale în zonele rurale	<input type="checkbox"/> 1	<input type="checkbox"/> 2	<input type="checkbox"/> 3	<input type="checkbox"/> 4	<input type="checkbox"/> 5
A contribuit la inființarea, amenajarea spațiilor publice de recreere pentru populația rurală din comunitățile de ruși-lipoveni (parcuri, spații de joacă pentru copii, terenuri de sport etc.); <b>Precizati concret.....</b>	<input type="checkbox"/> 1	<input type="checkbox"/> 2	<input type="checkbox"/> 3	<input type="checkbox"/> 4	<input type="checkbox"/> 5
A contribuit la renovarea clădirilor publice și amenajarea de parcări, piețe, spații pentru organizarea de târguri etc.) în comunitățile cu populație semnificativă de ruși-lipoveni; <b>Precizati concret.....</b>	<input type="checkbox"/> 1	<input type="checkbox"/> 2	<input type="checkbox"/> 3	<input type="checkbox"/> 4	<input type="checkbox"/> 5
A contribuit la achiziționarea de utilaje și echipamente pentru serviciile publice pentru deservirea comunitatilor de ruși-lipoveni; <b>Precizati concret ce fel de utilaje.....</b>	<input type="checkbox"/> 1	<input type="checkbox"/> 2	<input type="checkbox"/> 3	<input type="checkbox"/> 4	<input type="checkbox"/> 5
A contribuit la infiintarea și modernizarea (inclusiv dotarea) gradinitelor, numai a celor din afara incintei scolilor din mediul rural, inclusiv demolarea, in cazul in care	<input type="checkbox"/> 1	<input type="checkbox"/> 2	<input type="checkbox"/> 3	<input type="checkbox"/> 4	<input type="checkbox"/> 5

<p>expertiza tehnica o recomanda, in comunitatile de ruși-lipoveni;  <b>Precizati concret numarul de gradinite si tipul de interventie</b>  .....</p>	
<p>A contribuit la infiintarea si modernizarea (inclusiv dotarea) creselor precum si a infrastructurii de tip after-school, numai a celor din afara incintei scolilor din mediul rural, in comunitatile de ruși-lipoveni;  <b>Precizati concret numarul creselor si after-school-urilor si tipul de interventie</b>.....  .....</p>	<p style="text-align: center;"> <input type="checkbox"/> 1      <input type="checkbox"/> 2      <input type="checkbox"/> 3      <input type="checkbox"/> 4      <input type="checkbox"/> 5 </p>
<p>A contribuit la modernizarea, renovarea si/ sau dotarea caminelor culturale in comunitatile cu populatie majoritara a minoritatii ruși-lipoveni;  <b>Precizati concret numarul caminelor culturale si tipul de interventie</b>.....  .....</p>	<p style="text-align: center;"> <input type="checkbox"/> 1      <input type="checkbox"/> 2      <input type="checkbox"/> 3      <input type="checkbox"/> 4      <input type="checkbox"/> 5 </p>
<p>A contribuit la imbunatatirea sigurantei publice prin infiintarea si/ sau modernizarea retelelor de iluminat public si prin sistemele de supraveghere în comunitățile de ruși-lipoveni.  <b>Precizari concret obiectul finantarii</b>.....  .....</p>	<p style="text-align: center;"> <input type="checkbox"/> 1      <input type="checkbox"/> 2      <input type="checkbox"/> 3      <input type="checkbox"/> 4      <input type="checkbox"/> 5 </p>
<p>A contribuit la investiții în crearea, îmbunătățirea, modernizarea extinderea și/sau dotarea infrastructurii pentru furnizarea de servicii integrate pentru copii, tineri, adulti / parinti ai comunitatii de ruși lipoveni prin intermediul centrelor multi-funcționale / punctelor unice de acces la servicii/ one-stop shop sau/ si prin implicarea specialistilor din ONG-uri sau a celor de la nivelul serviciilor publice de asistenta</p>	<p style="text-align: center;"> <input type="checkbox"/> 1      <input type="checkbox"/> 2      <input type="checkbox"/> 3      <input type="checkbox"/> 4      <input type="checkbox"/> 5 </p>



sociala; <b>Precizati concret : numarul /tipul de infrastructura; tipul interventiei efectuate/ numarul de specialisti implicati.....</b>					
A contribuit la sprijinirea investițiilor în crearea, îmbunătățirea și extinderea infrastructurii de servicii sociale / pentru populatia rusă si furnizarea de servicii in cadrul centrelor comunitare integrate medico-sociale; <b>Precizari concret numarul si tipul de infrastrutia si de servicii / tipul interventiei finantate.....</b>	<input type="checkbox"/> 1	<input type="checkbox"/> 2	<input type="checkbox"/> 3	<input type="checkbox"/> 4	<input type="checkbox"/> 5
A contribuit la incurajarea abordarilor inovative in furnizarea de servicii de catre echipe mobile multi-funcionale pentru comunitatile de ruși-lipoveni. <b>Precizati concret tipul/denumirea echipelor mobile si tipul de abordari inovative.....</b>	<input type="checkbox"/> 1	<input type="checkbox"/> 2	<input type="checkbox"/> 3	<input type="checkbox"/> 4	<input type="checkbox"/> 5
A contribuit la obtinerea unei dezvoltari teritoriale echilibrate in comunitatile rurale ?	<input type="checkbox"/> 1	<input type="checkbox"/> 2	<input type="checkbox"/> 3	<input type="checkbox"/> 4	<input type="checkbox"/> 5
A contribuit la reducerea saraciei si la imbunatatirea calitatii vietii ?	<input type="checkbox"/> 1	<input type="checkbox"/> 2	<input type="checkbox"/> 3	<input type="checkbox"/> 4	<input type="checkbox"/> 5
A contribuit la dezvoltarea spatiilor publice locale ?	<input type="checkbox"/> 1	<input type="checkbox"/> 2	<input type="checkbox"/> 3	<input type="checkbox"/> 4	<input type="checkbox"/> 5
A determinat cresterea numarului de locuitori din teritoriul GAL care beneficiaza de servicii imbunatatite ?	<input type="checkbox"/> 1	<input type="checkbox"/> 2	<input type="checkbox"/> 3	<input type="checkbox"/> 4	<input type="checkbox"/> 5
A contribuit la promovarea incluziunii sociale ?	<input type="checkbox"/> 1	<input type="checkbox"/> 2	<input type="checkbox"/> 3	<input type="checkbox"/> 4	<input type="checkbox"/> 5
<b>12. Vă rugăm să descrieți succint 1-3 bune practici sau lecții învățate în urma implementării Strategiei de Dezvoltare locala a GAL Microregiunea Belcesti- Focuri</b>					
1)					
<b>13. Vă rugăm să enumerați 3 elemente care v-au limitat, constrans si franat in activitatea finantata prin Masura de sprijin financiar.</b>					
1)					

3. Model chestionar pentru non-membrii GAL Microregiunea Belcesti- Focuri

**CHESTIONAR**  
**pentru evaluarea Strategiei de dezvoltare locala a Asociatiei Grupului de Actiune locala**  
**Microregiunea Belcesti-Focuri in perioada 2016-2018**  
**NON-MEMBRI**  
**(institutii publice, ONG-uri, entitati publice si private, persoane fizice din comunitate)**  
**care nu au beneficiat de Masurile de finantare**

*Prezentul chestionar este parte componentă a procesului de evaluare, având drept scop colectarea informației privind percepția, practicile, experiențele și așteptările comunității, autorităților publice, entitatilor publice si private, partenerilor de dezvoltare, beneficiarilor directi etc., ca rezultat al implementării SDL.*

*Rezultatele chestionării vor asigura o înțelegere adecvată a acțiunii Strategiei și a eficienței mecanismului de implementare a Strategiei.*

*Chestionarul conține 14 întrebări, la care vă rugăm să răspundeți cu acuratețe și, unde este relevant, să explicați succint opinia sau să descrieți procesele.*

*Vă mulțumim pentru timpul acordat și pentru contribuția Dumneavoastră în evaluarea Strategiei de dezvoltare Locala a GAL Microregiunea Belcesti-Focuri .*

**1. Denumirea entitatii/autoritatii/institutiei/ONG-ului/ nume si prenume persoana fizica din comunitate**

**2. Vă rugăm să indicați domeniile de politici care țin de competența Dumneavoastra /entitatii Dumneavoastră**  
*(Bifați toate opțiunile aplicabile)*

- Administrație publică       Finanțe publice
- Agricultură și dezvoltare rurală  Infrastructură
- Antreprenoriat  Ocrotirea sănătății
- Apărare și securitate națională  Ocuparea forței de muncă
- Cercetare și inovare  Ordine publică
- Construcții  Protecția mediului
- Cultură  Protecție socială
- Dezvoltare regională  Servicii sociale
- Drepturile omului și oportunități egale  Tehnologia informației
- Economie și comerț  Tineret și sport
- Educație:  timpurie  Transport
- Învățământ general

Învățământ profesional tehnic

Învățământ pe tot parcursul vieții

Altele :.....

Va rugam sa precizati detalii privind domeniul Dumneavoastra de activitate.....

**3. În ce măsură ati/a fost implicat/ă Dumneavoastra/ entitatea Dumneavoastră în procesul de elaborare a Strategiei de dezvoltare locala a GAL Microregiunea Belcesti-Focuri ?**  
*(Bifați o singură opțiune)*

Ati/a fost membru/ă a grupului de lucru pentru elaborarea Strategiei

Ati/ prezentat comentarii și propuneri în procesul de consultare/avizare a Strategiei

Nu a fost implicată

Altceva (specificați) \_\_\_\_\_

**3. Care este pozitia Dumneavoastra in relatie cu GAL Microregiunea Belcesti-Focuri ?**  
*(Bifați o singură opțiune)*

Aveti incheiat un parteneriat institutional /organizational ? Daca da, va rugam sa precizati scopul acestuia si obiectivele specifice.

Dezvoltati afaceri in teritoriul GAL Microregiunea Belcesti-Focuri , fara a fi insa membru al acestuia?

Sunteti un ONG la nivelul national/regional/local care a colaborat /intentioneaza sa colaboreze la nivelul teritoriului GAL ? Va rugam sa precizati detalii privind proiectele dezvoltate/pe care intentionat sa le dezvoltati cu GAL Microregiunea Belcesti-Focuri .

Sunteti o persoana fizica , membru al comunitatii teritoriale GAL Microregiunea Belcesti-Focuri cu care nu ati colaborat pana acum ? Va rugam precizati succint motivele pentru care nu sunteti inca membru /nu ati accesat Masurile de finantare

Altceva (specificați) \_\_\_\_\_

**3. În ce mod ati luat la cunostinta de Strategia de dezvoltare locala a GAL Microregiunea Belcesti-Focuri ?**  
*(Bifați o singură opțiune)*

In cadrul unor sesiuni de informare la nivel regional ; Va rugam sa precizati de cine au fost organizate.

In cadrul unor evenimente de informare la nivel local; Va rugam sa precizati de cine au fost organizate.

In cadrul demersurilor de incheiere de parteneriate cu GAL Microregiunea Belcesti-Focuri; va rugam sa precizati obiectivul/obiectivele acestui parteneriat, anul in care s-a incheiat si cateva dintre realizari.

De pe site-ul GAL-ului Microregiunea Belcesti-Focuri

Prin newsletter primit de la GAL Microregiunea Belcesti-Focuri

Altceva (specificați)\_\_\_\_\_

**4. În ce măsură considerați că mecanismul de coordonare a implementării Strategiei favorizează realizarea obiectivelor generale ale Strategiei de dezvoltare locala a GAL Microregiunea Belcesti-Focuri ?**

*(Bifați o singură opțiune)*

Favorizează în totalitate realizarea obiectivelor

În mare măsură favorizează realizarea obiectivelor

În mică măsură favorizează realizarea obiectivelor

Nu favorizează realizarea obiectivelor

Nu știu

Altceva (specificați)\_\_\_\_\_

**5. În ce măsură considerați că direcțiile strategice și obiectivele specifice ale Strategiei de dezvoltare locala a GAL Microregiunea Belcesti-Focuri contribuie la soluționarea principalelor probleme pe care le are agricultura din teritoriu si domeniul rural in general ?**

*(Bifați o singură opțiune)*

Soluționează în totalitate

În mare măsură soluționează

În mică măsură soluționează

Nu soluționează

Nu știu

Altceva (specificați)\_\_\_\_\_

**6. În ce măsură direcțiile strategice și obiectivele specifice ale Strategiei de dezvoltare locala a GAL Microregiunea Belcesti-Focuri sunt luate în considerare în procesul de planificare a activității Dumneavoastra / entitatii Dumneavoastra?**

*(Bifați o singură opțiune)*

Nu sunt luate în considerare, deoarece nu au legatura cu domeniul de activitate

Nu sunt luate în considerare, deoarece nu sunt relevante

Sunt luate în considerare la nivel general, doar pentru a evidenția faptul că se asigură implementarea Strategiei

Sunt luate în considerare în mod prioritar

Altceva (specificați)\_\_\_\_\_

**7. Vă rugăm să precizați activitățile pe care Dumneavoastra /entitatea Dumneavoastra le-ati/a dezvoltat ca urmare a sesiunilor de informare si animare privind implementarea SDL Microregiunea Belcesti-Focuri in teritoriu.**

1)

**8. În ce măsură direcțiile strategice ,obiectivele si masurile de sprijin specifice ale Strategiei de dezvoltare locala a GAL Microregiunea Belcesti-Focuri sunt luate în considerare în procesul de planificare a resurselor financiare in cadrul entitatii Dumneavoastră (finantari, investitii, dezvoltare, crearea de noi locuri de munca)/ de catre Dumneavoastra ca ONG /membru persoana fizica a comunitatii acestui teritoriu?**

*(Bifați o singură opțiune)*

Nu sunt luate în considerare

Sunt luate în considerare doar la nivelul obiectivelor, fără alocarea resurselor

Sunt luate în considerare doar parțial (resursele financiare sunt alocate, însă acestea nu sunt suficiente pentru implementarea deplină a obiectivelor)

Sunt luate în considerare în deplină măsură (sunt alocate suficiente resurse financiare)

Altceva

(specificați) \_\_\_\_\_

**9. In cazul in care cunoasteti ca alte persoane /entitati au beneficiat de masurile de sprijin financiar specifice ale Strategiei de dezvoltare locala a GAL Microregiunea Belcesti-Focuri , va rugam sa precizati : masura, numele proiectului , valoarea si durata sprijinului financiar .**

1)

2)

**10. Vă rugăm să listați , in masura in care cunoasteti, cel puțin 3 puncte tari și 3 puncte slabe ale Masurilor de al carei sprijin financiar au beneficiati entitatile/persoanele de la punctul 9.**

Puncte tari	Puncte slabe
1. _____	1. _____
2. _____	2. _____
3. _____	3. _____

**11. Pe o scară de la 1 (deloc) la 5 (în totalitate), din cate cunoasteti direct sau de la persoanele/entitatile de la punctul 9, în ce măsură sprijinul acordat pentru urmatoarele Masuri (Bifați o singură opțiune) ; in situatia in care nu aveti cunostinta de acea masura , va rugam sa precizati, imediat dupa intrebare )**

**M1.1C: Cursuri de formare profesională pentru îmbunătățirea competențelor și cunoștințelor în**

<b>domeniul agricol</b>					
A condus la cresterea numarului de persoane instruite din teritoriul GAL <b>Nu cunosc/daca este cazul</b>	<input type="checkbox"/> 1	<input type="checkbox"/> 2	<input type="checkbox"/> 3	<input type="checkbox"/> 4	<input type="checkbox"/> 5
A contribuit la cresterea calitatii managementului la nivel de ferma/afacere <b>Nu cunosc/daca este cazul</b>	<input type="checkbox"/> 1	<input type="checkbox"/> 2	<input type="checkbox"/> 3	<input type="checkbox"/> 4	<input type="checkbox"/> 5
A condus la stimularea si motivarea persoanelor care desfasoara activitati agricole, sa ramana in tara ? <b>Nu cunosc/daca este cazul</b>	<input type="checkbox"/> 1	<input type="checkbox"/> 2	<input type="checkbox"/> 3	<input type="checkbox"/> 4	<input type="checkbox"/> 5
A avut un impact asupra cresterii calitatii productiei agricole ? <b>Nu cunosc/daca este cazul</b>	<input type="checkbox"/> 1	<input type="checkbox"/> 2	<input type="checkbox"/> 3	<input type="checkbox"/> 4	<input type="checkbox"/> 5
A contribuit la imbunătățirea competențelor și cunoștințelor în domeniul agricol prin organizarea de cursuri de formare profesionala <b>Nu cunosc/daca este cazul</b>	<input type="checkbox"/> 1	<input type="checkbox"/> 2	<input type="checkbox"/> 3	<input type="checkbox"/> 4	<input type="checkbox"/> 5
A contribuit la imbunatatirea transferului de informatii su cunostinte , la formarea si dezvoltarea de aptitudini prin schimbul de experienta <b>Nu cunosc/daca este cazul</b>	<input type="checkbox"/> 1	<input type="checkbox"/> 2	<input type="checkbox"/> 3	<input type="checkbox"/> 4	<input type="checkbox"/> 5
A contribuit la cresterea constientizarii fermierilor privind angajamentele de protectie a mediului, inclusiv protejarea biodiversitatii	<input type="checkbox"/> 1	<input type="checkbox"/> 2	<input type="checkbox"/> 3	<input type="checkbox"/> 4	<input type="checkbox"/> 5
A contribuit la implementarea de solutii,tehnologii si practici inovatoare , inclusiv prin coopetarea de practicieni inovatori <b>Nu cunosc/daca este cazul</b>	<input type="checkbox"/> 1	<input type="checkbox"/> 2	<input type="checkbox"/> 3	<input type="checkbox"/> 4	<input type="checkbox"/> 5
A contribuit la diseminarea de noi idei (inclusiv de afaceri), metode (inclusiv de management) si principii (inclusiv de parteneriat public-privat) <b>Nu cunosc/daca este cazul</b>	<input type="checkbox"/> 1	<input type="checkbox"/> 2	<input type="checkbox"/> 3	<input type="checkbox"/> 4	<input type="checkbox"/> 5

<b>Masura M2.2A Susținerea fermelor mici cu scopul orientării către piață</b>					
A contribuit la susținerea fermelor mici pentru creșterea orientării către piață precum și a veniturilor acestora. <b>Nu cunosc/daca este cazul</b>	<input type="checkbox"/> 1	<input type="checkbox"/> 2	<input type="checkbox"/> 3	<input type="checkbox"/> 4	<input type="checkbox"/> 5
A facilitat accesul la piață al exploatațiilor de mici dimensiuni <b>Nu cunosc/daca este cazul</b>	<input type="checkbox"/> 1	<input type="checkbox"/> 2	<input type="checkbox"/> 3	<input type="checkbox"/> 4	<input type="checkbox"/> 5
A contribuit la diversificarea producției și la introducerea unor noi produse <b>Nu cunosc/daca este cazul</b>	<input type="checkbox"/> 1	<input type="checkbox"/> 2	<input type="checkbox"/> 3	<input type="checkbox"/> 4	<input type="checkbox"/> 5
A adaptat criteriile de selecție aplicate pentru a elimina dezavantajele structurale și dezechilibrele din spațiul rural <b>Nu cunosc/daca este cazul</b>	<input type="checkbox"/> 1	<input type="checkbox"/> 2	<input type="checkbox"/> 3	<input type="checkbox"/> 4	<input type="checkbox"/> 5
A contribuit la îmbunătățirea sistemului de management al exploatației și creșterea competitivității sectorului agricol prin aplicarea unor practici agricole prietenoase mediului. <b>Nu cunosc/daca este cazul</b>	<input type="checkbox"/> 1	<input type="checkbox"/> 2	<input type="checkbox"/> 3	<input type="checkbox"/> 4	<input type="checkbox"/> 5
A contribuit la creșterea viabilității exploatațiilor și a competitivității tuturor tipurilor de agricultură în teritoriul GAL promovarea tehnologiilor agricole inovatoare și a gestionării durabile a pădurilor, cu accent pe facilitarea intrării în sectorul agricol a unor fermieri calificați corespunzător și în special, a reînnoirii generațiilor <b>Nu cunosc/daca este cazul</b>	<input type="checkbox"/> 1	<input type="checkbox"/> 2	<input type="checkbox"/> 3	<input type="checkbox"/> 4	<input type="checkbox"/> 5
A contribuit la promovarea tehnologiilor agricole inovatoare <b>Nu cunosc/daca este cazul</b>	<input type="checkbox"/> 1	<input type="checkbox"/> 2	<input type="checkbox"/> 3	<input type="checkbox"/> 4	<input type="checkbox"/> 5
A contribuit la gestionarea durabilă a pădurilor <b>Nu cunosc/daca este cazul</b>	<input type="checkbox"/> 1	<input type="checkbox"/> 2	<input type="checkbox"/> 3	<input type="checkbox"/> 4	<input type="checkbox"/> 5
A contribuit la facilitarea intrării în sectorul agricol a unor fermieri calificați corespunzător și în special,	<input type="checkbox"/> 1	<input type="checkbox"/> 2	<input type="checkbox"/> 3	<input type="checkbox"/> 4	<input type="checkbox"/> 5

la reînnoirea generațiilor <b>Nu cunosc/daca este cazul</b>					
A contribuit la îmbunătățirea performanței economice , la restructurarea și modernizarea exploatațiilor <b>Nu cunosc/daca este cazul</b>	<input type="checkbox"/> 1	<input type="checkbox"/> 2	<input type="checkbox"/> 3	<input type="checkbox"/> 4	<input type="checkbox"/> 5
<b>Masura M3.2B– Reînnoirea generațiilor de agricultori</b>					
A contribuit la creșterea numărului de tineri fermieri care încep pentru prima dată o activitate agricolă ca șefi/conducători de exploatație, fiind încurajați să devină competitivi; <b>Nu cunosc/daca este cazul</b>	<input type="checkbox"/> 1	<input type="checkbox"/> 2	<input type="checkbox"/> 3	<input type="checkbox"/> 4	<input type="checkbox"/> 5
A contribuit la încurajarea competitivitatii in randul tinerilor fermieri; <b>Nu cunosc/daca este cazul</b>	<input type="checkbox"/> 1	<input type="checkbox"/> 2	<input type="checkbox"/> 3	<input type="checkbox"/> 4	<input type="checkbox"/> 5
A contribuit la îmbunătățirea managementului la nivelul exploatațiilor agricole <b>Nu cunosc/daca este cazul</b>	<input type="checkbox"/> 1	<input type="checkbox"/> 2	<input type="checkbox"/> 3	<input type="checkbox"/> 4	<input type="checkbox"/> 5
A contribuit la creșterea competitivității sectorului agricol la nivelul comunitatii /teritoriului <b>Nu cunosc/daca este cazul</b>	<input type="checkbox"/> 1	<input type="checkbox"/> 2	<input type="checkbox"/> 3	<input type="checkbox"/> 4	<input type="checkbox"/> 5
A contribuit la sprijinirea procesului de modernizare și conformitate cu cerințele pentru protecția mediului, igienă și bunăstarea animalelor și siguranța la locul de muncă;	<input type="checkbox"/> 1	<input type="checkbox"/> 2	<input type="checkbox"/> 3	<input type="checkbox"/> 4	<input type="checkbox"/> 5
A contribuit la asigurarea oportunitatilor pentru tinerii fermieri rezidenți, cu un minim de cunoștințe de bază, de a se instala ca șefi/conducători de exploatații agricole. <b>Nu cunosc/daca este cazul</b>	<input type="checkbox"/> 1	<input type="checkbox"/> 2	<input type="checkbox"/> 3	<input type="checkbox"/> 4	<input type="checkbox"/> 5
A contribuit la creșterea viabilității exploatațiilor și a competitivității	<input type="checkbox"/> 1	<input type="checkbox"/> 2	<input type="checkbox"/> 3	<input type="checkbox"/> 4	<input type="checkbox"/> 5



tuturor tipurilor de agricultură în teritoriu <b>Nu cunosc/daca este cazul</b>					
A contribuit la promovarea tehnologiilor agricole inovatoare și a gestionării durabile a pădurilor	<input type="checkbox"/> 1	<input type="checkbox"/> 2	<input type="checkbox"/> 3	<input type="checkbox"/> 4	<input type="checkbox"/> 5
A contribuit la facilitarea intrării în sectorul agricol a unor fermieri calificați corespunzător și în special, la reînnoirea generațiilor <b>Nu cunosc/daca este cazul</b>	<input type="checkbox"/> 1	<input type="checkbox"/> 2	<input type="checkbox"/> 3	<input type="checkbox"/> 4	<input type="checkbox"/> 5
A contribuit la favorizarea competitivității sectorului agricol	<input type="checkbox"/> 1	<input type="checkbox"/> 2	<input type="checkbox"/> 3	<input type="checkbox"/> 4	<input type="checkbox"/> 5
A condus la restructurarea exploatațiilor de dimensiuni mici și medii și la transformarea acestora în exploatații comerciale <b>Nu cunosc/daca este cazul</b>	<input type="checkbox"/> 1	<input type="checkbox"/> 2	<input type="checkbox"/> 3	<input type="checkbox"/> 4	<input type="checkbox"/> 5
A contribuit la creșterea valorii adăugate a produselor agricole prin procesarea produselor la nivelul fermelor din teritoriul GAL și comercializarea directă a acestora <b>Precizați concret ce tipuri de produse.....</b> <b>Nu cunosc/daca este cazul</b>	<input type="checkbox"/> 1	<input type="checkbox"/> 2	<input type="checkbox"/> 3	<input type="checkbox"/> 4	<input type="checkbox"/> 5
A contribuit la favorizarea competitivității sectorului agricol <b>Nu cunosc/daca este cazul</b>	<input type="checkbox"/> 1	<input type="checkbox"/> 2	<input type="checkbox"/> 3	<input type="checkbox"/> 4	<input type="checkbox"/> 5
<b>Măsura M4.4A – Conservarea, protecția și menținerea biodiversității naturale a zonelor protejate</b>					
A contribuit la investiții în teritoriu pentru acțiuni de promovare și conservarea biodiversității. <b>Nu cunosc/daca este cazul</b>	<input type="checkbox"/> 1	<input type="checkbox"/> 2	<input type="checkbox"/> 3	<input type="checkbox"/> 4	<input type="checkbox"/> 5
A contribuit la sensibilizarea și conștientizarea populației din teritoriul GAL Microregiunea Belcești – Focuri cu privire la importanța arhitecturală a peisajelor și a zonelor Natura 2000.	<input type="checkbox"/> 1	<input type="checkbox"/> 2	<input type="checkbox"/> 3	<input type="checkbox"/> 4	<input type="checkbox"/> 5

<b>Nu cunosc/daca este cazul</b>					
A contribuit la refacerea, conservarea și consolidarea ecosistemelor legate de agricultură și silvicultură <b>Nu cunosc/daca este cazul</b>	? 1	? 2	? 3	? 4	? 5
A contribuit la furnizarea de servicii de bază și la reînnoirea satelor în teritoriu <b>Nu cunosc/daca este cazul</b>	? 1	? 2	? 3	? 4	? 5
A contribuit la refacerea, conservarea și dezvoltarea biodiversității, inclusiv în Zonele Natura 2000 și în zonele în care se confruntă cu constrângeri naturale sau cu alte constrângeri specifice, a activităților agricole de mare valoare naturală, precum și a stării peisajelor din teritoriu. <b>Precizati concret tipuri ce interventii.....</b> <b>Nu cunosc/daca este cazul</b>	? 1	? 2	? 3	? 4	? 5
A contribuit la organizarea de campanii de sensibilizare/constientizare, la actiuni de informare prin diverse mijloace a populatiei GAL cu privire la importanta patrimoniului natural: biodiversitate si peisaje, <b>Precizati concret.....</b> <b>Nu cunosc/daca este cazul</b>	? 1	? 2	? 3	? 4	? 5
A contribuit la -realizarea de marcaje pana la si in zonele protejate, la amplasarea de panouri de semnalizare si panouri informative, la ingradiri, la bornare, la realizarea de puncte de observare/ observatoare de animale, pasari etc. (constructii usoare din materiale nepoluante, traditionale).	? 1	? 2	? 3	? 4	? 5

<p><b>Precizati concret.....</b> <b>Nu cunosc/daca este cazul</b></p>	
<p>A contribuit la organizarea de ateliere educationale, demonstrative pentru comportamente eco-civice adecvate, activitati in natura si/sau pentru recunoasterea/identificarea/prezentarea resurselor naturale ale teritoriului, cu caracter permanent sau temporar (cursuri demonstrative, ateliere educationale de conservarea mediului, amenajarea unor colectii/expozitii floristice, dendrologice, ateliere de creatie, etc.).</p> <p><b>Precizati concret.....</b> <b>Nu cunosc/daca este cazul.</b></p>	<p style="text-align: center;"> <input type="checkbox"/> 1      <input type="checkbox"/> 2      <input type="checkbox"/> 3      <input type="checkbox"/> 4      <input type="checkbox"/> 5 </p>
<p>A contribuit la organizarea de ateliere de informare si de lucru/actiuni directe de informare a populatiei adulte, antreprenori, fermieri si alte grupuri privind valoarea economica a ecosistemelor naturale si dezvoltarea durabila ca vector de dezvoltare a mediului rural.</p> <p><b>Precizati concret.....</b> <b>Nu cunosc/daca este cazul</b></p>	<p style="text-align: center;"> <input type="checkbox"/> 1      <input type="checkbox"/> 2      <input type="checkbox"/> 3      <input type="checkbox"/> 4      <input type="checkbox"/> 5 </p>
<p><b>Masura M5.6A – Diversificarea economiei rurale prin sustinerea intreprinderilor din sectorul non-agricol</b></p>	
<p>A contribuit la facilitarea diversificarii economiei rurale si la dezvoltarea economica a zonelor rurale prin sprijinirea intreprinderilor mici și mijlocii și eradicarea sărăciei;</p>	<p style="text-align: center;"> <input type="checkbox"/> 1      <input type="checkbox"/> 2      <input type="checkbox"/> 3      <input type="checkbox"/> 4      <input type="checkbox"/> 5 </p>

<p><b>Precizati domeniul de activitate care s-a dezvoltat</b> ..... <b>Nu cunosc/daca este cazul</b></p>					
<p>A contribuit la dezvoltarea serviciilor pentru populație și alte activități economice; <b>Precizati ce servicii /activitati economice s-au dezvoltat.....</b> <b>Nu cunosc/daca este cazul</b></p>	? 1	? 2	? 3	? 4	? 5
<p>A contribuit la crearea de locuri de muncă <b>Precizati numarul de locuri de munca create si meseriile.....</b></p>	? 1	? 2	? 3	? 4	? 5
<p>A contribuit la promovarea incluziunii sociale, a reducerii sărăciei și a dezvoltării economice în zonele rurale. <b>Nu cunosc/daca este cazul</b></p>	? 1	? 2	? 3	? 4	? 5
<p>A contribuit la facilitarea diversificării, înființării și dezvoltării de întreprinderi mici . <b>Nu cunosc/daca este cazul</b></p>	? 1	? 2	? 3	? 4	? 5
<p>A contribuit la inovare și protecția mediului in respectivul sector de activitate . <b>Nu cunosc/daca este cazul</b></p>	? 1	? 2	? 3	? 4	? 5
<p>A contribuit la dezvoltarea unor afaceri/proiecte „prietenoase cu mediul” inclusiv prin adoptarea de soluții de obținere/utilizare a energiei din surse regenerabile. <b>Nu cunosc/daca este cazul</b></p>	? 1	? 2	? 3	? 4	? 5
<p>A contribuit la promovarea si diversificarea spiritului antreprenorial <b>Nu cunosc/daca este cazul</b></p>	? 1	? 2	? 3	? 4	? 5
<p>A contribuit la crearea de micro-întreprinderi precum și la</p>	? 1	? 2	? 3	? 4	? 5

dezvoltarea celor existente în sectorul nonagricol <b>Nu cunosc/daca este cazul</b>					
A contribuit la încurajarea activităților meșteșugărești și a altor activități tradiționale <b>Precizati concret ce mestesuguri /activitati traditionale.....</b> <b>Nu cunosc/daca este cazul</b>	?	?	?	?	?
A condus la crearea de oportunități pentru crearea de noi locuri de muncă în zonele rurale și la menținerea locurilor de muncă deja existente în spațiul rural <b>Nu cunosc/daca este cazul</b>	?	?	?	?	?
A condus la creșterea valorii adăugate în activități non-agricole și de turism <b>Nu cunosc/daca este cazul</b>	?	?	?	?	?
A contribuit la creșterea diversificării serviciilor pentru populația rurală prestate de micro-intreprinderi <b>Nu cunosc/daca este cazul</b>	?	?	?	?	?
A contribuit la creșterea, îmbunătățirea și diversificarea infrastructurii și serviciilor turistice <b>Nu cunosc/daca este cazul</b>	?	?	?	?	?
A contribuit la îmbunătățirea calității vieții în zonele rurale <b>Nu cunosc/daca este cazul</b>	?	?	?	?	?
A contribuit la creșterea valorii adăugate în activitățile non-agricole <b>Nu cunosc/daca este cazul</b>	?	?	?	?	?
<b>Măsura – M6.6B Investiții în infrastructura fizică de bază</b>					
A contribuit la investiții în crearea/îmbunătățirea și extinderea tuturor tipurilor de infrastructură la scară mică, inclusiv investiții în domeniul energiei regenerabile; <b>Precizati concret.....</b> <b>Nu cunosc/daca este cazul</b>	?	?	?	?	?
A contribuit la investiții în crearea/	?	?	?	?	?

<p>îmbunătățirea și extinderea serviciilor de bază destinate populației rurale, inclusiv a celor de agrement și culturale și a infrastructurii aferente;</p> <p><b>Precizați concret</b>.....</p> <p><b>Nu cunosc/daca este cazul</b></p>					
<p>A contribuit la investiții de uz public în infrastructura de agrement.</p> <p><b>Precizați concret</b>.....</p> <p><b>Nu cunosc/daca este cazul</b></p>	<input type="checkbox"/> 1	<input type="checkbox"/> 2	<input type="checkbox"/> 3	<input type="checkbox"/> 4	<input type="checkbox"/> 5
<p>A contribuit la reducerea sărăciei în teritoriul GAL Microregiunea Belcești-Focuri.</p> <p><b>Nu cunosc/daca este cazul</b></p>	<input type="checkbox"/> 1	<input type="checkbox"/> 2	<input type="checkbox"/> 3	<input type="checkbox"/> 4	<input type="checkbox"/> 5
<p>A contribuit la creșterea numărului de beneficiari ai serviciilor și infrastructurii de bază din teritoriul GAL Microregiunea Belcești-Focuri.</p> <p><b>Nu cunosc/daca este cazul</b></p>	<input type="checkbox"/> 1	<input type="checkbox"/> 2	<input type="checkbox"/> 3	<input type="checkbox"/> 4	<input type="checkbox"/> 5
<p>A contribuit la promovarea incluziunii sociale, a reducerii sărăciei și a dezvoltării economice în zonele rurale.</p> <p><b>Nu cunosc/daca este cazul</b></p>	<input type="checkbox"/> 1	<input type="checkbox"/> 2	<input type="checkbox"/> 3	<input type="checkbox"/> 4	<input type="checkbox"/> 5
<p>A contribuit la servicii de bază și reînnoirea satelor în teritoriul GAL-ului</p> <p><b>Nu cunosc/daca este cazul</b></p>	<input type="checkbox"/> 1	<input type="checkbox"/> 2	<input type="checkbox"/> 3	<input type="checkbox"/> 4	<input type="checkbox"/> 5
<p>A contribuit la incurajarea dezvoltării locale în teritoriul GAL-ului</p> <p><b>Nu cunosc/daca este cazul</b></p>	<input type="checkbox"/> 1	<input type="checkbox"/> 2	<input type="checkbox"/> 3	<input type="checkbox"/> 4	<input type="checkbox"/> 5
<p>A contribuit la înființarea și amenajarea spațiilor publice de recreere pentru populația rurală (parcuri, spații de joacă pentru copii, terenuri de sport etc);</p> <p><b>Precizați concret</b>.....</p> <p><b>Nu cunosc/daca este cazul</b></p>	<input type="checkbox"/> 1	<input type="checkbox"/> 2	<input type="checkbox"/> 3	<input type="checkbox"/> 4	<input type="checkbox"/> 5
<p>A contribuit la renovarea clădirilor publice și amenajarea de parcuri,</p>	<input type="checkbox"/> 1	<input type="checkbox"/> 2	<input type="checkbox"/> 3	<input type="checkbox"/> 4	<input type="checkbox"/> 5

<p>piețe, spații pentru organizarea de târguri etc.);  <b>Precizati concret</b> .....</p> <p><b>Nu cunosc/daca este cazul</b></p>	
<p>A contribuit la achizitionarea de utilaje si echipamente pentru dotarea serviciilor publice locale (de dezapezire, intretinere spatii verzi etc.);  <b>Precizati concret</b> .....</p> <p><b>Nu cunosc/daca este cazul</b></p>	<p style="text-align: center;"> <input type="checkbox"/> 1      <input type="checkbox"/> 2      <input type="checkbox"/> 3      <input type="checkbox"/> 4      <input type="checkbox"/> 5 </p>
<p>A contribuit la extinderea si modernizarea (inclusiv dotarea) institutiilor de invatamant secundar superior, filiera tehnologica cu profil resurse naturale si protectia mediului si a scolilor profesionale in domeniul agricol;  <b>Precizati concret</b> .....</p> <p><b>Nu cunosc/daca este cazul</b></p>	<p style="text-align: center;"> <input type="checkbox"/> 1      <input type="checkbox"/> 2      <input type="checkbox"/> 3      <input type="checkbox"/> 4      <input type="checkbox"/> 5 </p>
<p>A contribuit la restaurarea, conservarea si dotarea cladirilor / monumentelor din patrimoniul cultural imobil de interes local de clasa B;  <b>Precizati concret</b> .....</p> <p><b>Nu cunosc/daca este cazul</b></p>	<p style="text-align: center;"> <input type="checkbox"/> 1      <input type="checkbox"/> 2      <input type="checkbox"/> 3      <input type="checkbox"/> 4      <input type="checkbox"/> 5 </p>
<p>A contribuit la investitii orientate spre transferul activitatilor si transformarea cladirilor sau a altor instalatii aflate in interiorul sau in apropierea asezarilor rurale, in scopul imbunatatirii calitatii vietii sau al cresterii performantei de mediu a asezarii respective;  <b>Precizati concret</b> .....</p> <p><b>Nu cunosc/daca este cazul.</b></p>	<p style="text-align: center;"> <input type="checkbox"/> 1      <input type="checkbox"/> 2      <input type="checkbox"/> 3      <input type="checkbox"/> 4      <input type="checkbox"/> 5 </p>
<p>A contribuit la sprijinirea investitiilor in crearea, imbunatatirea si extinderea tuturor tipurilor de infrastructuri la scara mica, inclusiv investitii in domeniul energiei din</p>	<p style="text-align: center;"> <input type="checkbox"/> 1      <input type="checkbox"/> 2      <input type="checkbox"/> 3      <input type="checkbox"/> 4      <input type="checkbox"/> 5 </p>

<p>surse regenerabile si al economisirii energiei;  <b>Precizati concret</b>  .....  <b>Nu cunosc/daca este cazul</b></p>					
<p>A contribuit la constructia, extinderea si / sau modernizarea retelei de drumuri de interes local;  <b>Precizati concret</b>  .....  <b>Nu cunosc/daca este cazul</b></p>	?	?	?	?	?
<p>A contribuit la restaurarea, conservarea si /sau dotarea asezamintelor monahale de clasa B;  <b>Precizati concret.....</b>  <b>Nu cunosc/daca este cazul</b></p>	?	?	?	?	?
<p>A contribuit la modernizarea, renovarea si/sau dotarea caminelor culturale.  <b>Precizati concret</b>  .....  <b>Nu cunosc/daca este cazul</b>  <b>Nu cunosc/daca este cazul</b></p>	?	?	?	?	?
<p>A contribuit la imbunătățirea confortului și siguranței publice prin înființarea/ modernizarea/ extinderea rețelelor de iluminat public și/sau instalarea sistemelor de supraveghere;  <b>Precizati concret.....</b></p>	?	?	?	?	?
<p>A contribuit la inființarea/ dezvoltarea/ dotarea infrastructurii de valorificare a produselor locale, piețe locale.  <b>Precizati concret</b>  .....  <b>Nu cunosc/daca este cazul</b></p>	?	?	?	?	?
<p>A contribuit la investiții în crearea, îmbunătățirea sau extinderea serviciilor locale de bază destinate populației rurale, inclusiv a celor de agrement și culturale, și a infrastructurii aferente;  <b>Precizati concret</b>  .....</p>	?	?	?	?	?



<b>Nu cunosc/daca este cazul</b>					
A contribuit la îmbunătățirea calității vieții în zonele rurale ? <b>Nu cunosc/daca este cazul</b>	<input type="checkbox"/> 1	<input type="checkbox"/> 2	<input type="checkbox"/> 3	<input type="checkbox"/> 4	<input type="checkbox"/> 5
A contribuit la reducerea saraciei zonele rurale ? <b>Nu cunosc/daca este cazul</b>	<input type="checkbox"/> 1	<input type="checkbox"/> 2	<input type="checkbox"/> 3	<input type="checkbox"/> 4	<input type="checkbox"/> 5
A contribuit la conservarea mostenirii culturale in teritoriul GAL-ului? <b>Precizati concret.....</b> <b>Nu cunosc/daca este cazul</b>	<input type="checkbox"/> 1	<input type="checkbox"/> 2	<input type="checkbox"/> 3	<input type="checkbox"/> 4	<input type="checkbox"/> 5
A contribuit la cresterea numarului de locuitori din teritoriul GAL care beneficiaza de servicii imbunatatite ? <b>Nu cunosc/daca este cazul</b>	<input type="checkbox"/> 1	<input type="checkbox"/> 2	<input type="checkbox"/> 3	<input type="checkbox"/> 4	<input type="checkbox"/> 5
A contribuit la dezvoltarea locala in zonele rurale ? <b>Nu cunosc/daca este cazul</b>	<input type="checkbox"/> 1	<input type="checkbox"/> 2	<input type="checkbox"/> 3	<input type="checkbox"/> 4	<input type="checkbox"/> 5
<b>Masura M7.6B – Investiții pentru dezvoltarea infrastructurii sociale</b>					
A contribuit la investiții în crearea/îmbunătățirea și extinderea tuturor tipurilor de infrastructură la scară mică; <b>Nu cunosc/daca este cazul</b>	<input type="checkbox"/> 1	<input type="checkbox"/> 2	<input type="checkbox"/> 3	<input type="checkbox"/> 4	<input type="checkbox"/> 5
A contribuit la reducerea sărăciei și îmbunătățirea calității vieții în teritoriul GAL Microregiunea Belcești-Focuri. <b>Nu cunosc/daca este cazul</b>	<input type="checkbox"/> 1	<input type="checkbox"/> 2	<input type="checkbox"/> 3	<input type="checkbox"/> 4	<input type="checkbox"/> 5
A contribuit la creșterea numărului de beneficiari ai serviciilor și infrastructurii de bază din teritoriul GAL Microregiunea Belcești-Focuri. <b>Nu cunosc/daca este cazul</b>	<input type="checkbox"/> 1	<input type="checkbox"/> 2	<input type="checkbox"/> 3	<input type="checkbox"/> 4	<input type="checkbox"/> 5
A contribuit la promovarea incluziunii sociale, a reducerii sărăciei și a dezvoltării economice în teritoriul GAL-ului. <b>Nu cunosc/daca este cazul</b>	<input type="checkbox"/> 1	<input type="checkbox"/> 2	<input type="checkbox"/> 3	<input type="checkbox"/> 4	<input type="checkbox"/> 5

<p>A contribuit la furnizarea de servicii de bază și la reînnoirea satelor în teritoriul GAL-ului.</p> <p><b>Nu cunosc/daca este cazul</b></p>	<p style="text-align: center;"> <input type="checkbox"/> 1                      <input type="checkbox"/> 2                      <input type="checkbox"/> 3                      <input type="checkbox"/> 4                      <input type="checkbox"/> 5 </p>
<p>A contribuit la înființarea și modernizarea (inclusiv dotarea) creșelor precum și a infrastructurii de tip after-school, numai a celor din afara incintei școlilor din mediul rural, inclusiv demolarea;</p> <p><b>Precizati concret.....</b></p> <p><b>Nu cunosc/daca este cazul</b></p>	<p style="text-align: center;"> <input type="checkbox"/> 1                      <input type="checkbox"/> 2                      <input type="checkbox"/> 3                      <input type="checkbox"/> 4                      <input type="checkbox"/> 5 </p>
<p>A contribuit la dezvoltarea infrastructurii sanitare și sociale - investiții în reabilitarea/modernizarea/ extinderea/ dotarea centrelor comunitare de intervenție integrată, a infrastructurii de servicii sociale fără componentă rezidențială (centre de zi, centre „respiro”, centre de consiliere psihosocială, centre de servicii de recuperare neuromotorie de tip ambulatoriu etc.)</p> <p><b>Precizati concret.....</b></p> <p><b>Nu cunosc/daca este cazul</b></p>	<p style="text-align: center;"> <input type="checkbox"/> 1                      <input type="checkbox"/> 2                      <input type="checkbox"/> 3                      <input type="checkbox"/> 4                      <input type="checkbox"/> 5 </p>
<p>A contribuit la realizarea de acțiuni materiale și imateriale care au condus la construirea sau reconstruirea, modernizarea, reabilitarea, extinderea, dotarea centrelor sociale/infrastructuri sociale, pentru servicii sociale prevazute în HG 867/2015 pentru aprobarea Nomenclatorului serviciilor sociale, precum și a regulamentelor-cadru de organizare și funcționare a serviciilor sociale, cu</p>	<p style="text-align: center;"> <input type="checkbox"/> 1                      <input type="checkbox"/> 2                      <input type="checkbox"/> 3                      <input type="checkbox"/> 4                      <input type="checkbox"/> 5 </p>

<p>excepția serviciilor sociale cu cazare pe timp nedeterminat (infrastructurii de tip rezidențial).  <b>Precizați concret</b>.....  <b>Nu cunosc/daca este cazul</b></p>	
<p>A contribuit la achiziția de microbuze pentru proiecte sociale.  <b>Precizați concret pentru ce tip de proiect</b>.....  .....  <b>Nu cunosc/daca este cazul</b></p>	<p style="text-align: center;"> <input type="checkbox"/> 1      <input type="checkbox"/> 2      <input type="checkbox"/> 3      <input type="checkbox"/> 4      <input type="checkbox"/> 5 </p>
<p>A contribuit la investiții în crearea, îmbunătățirea și extinderea de structuri sociale și educationale la scară mică, inclusiv investiții în domeniul energiei provenite din surse regenerabile și al economisirii energiei;  <b>Nu cunosc/daca este cazul</b></p>	<p style="text-align: center;"> <input type="checkbox"/> 1      <input type="checkbox"/> 2      <input type="checkbox"/> 3      <input type="checkbox"/> 4      <input type="checkbox"/> 5 </p>
<p>A contribuit la crearea de locuri de munca ?  <b>Precizați concret numărul și meseriile</b>.....  .....</p>	<p style="text-align: center;"> <input type="checkbox"/> 1      <input type="checkbox"/> 2      <input type="checkbox"/> 3      <input type="checkbox"/> 4      <input type="checkbox"/> 5 </p>
<p>A contribuit la înființarea și dezvoltarea structurilor sociale și educationale ?  <b>Nu cunosc/daca este cazul</b></p>	<p style="text-align: center;"> <input type="checkbox"/> 1      <input type="checkbox"/> 2      <input type="checkbox"/> 3      <input type="checkbox"/> 4      <input type="checkbox"/> 5 </p>
<p><b>Masura M8.6B – Dezvoltarea teritoriilor cu populații constituite preponderent de minorități;</b></p>	
<p>A contribuit la investiții în crearea/îmbunătățirea și extinderea unor tipuri de infrastructură la scară mică;  <b>Precizați concret care tip de infrastructura</b> .....</p>	<p style="text-align: center;"> <input type="checkbox"/> 1      <input type="checkbox"/> 2      <input type="checkbox"/> 3      <input type="checkbox"/> 4      <input type="checkbox"/> 5 </p>
<p>A contribuit la investiții în crearea/îmbunătățirea și extinderea serviciilor de bază destinate minorităților;  <b>Precizați concret care tip de</b></p>	<p style="text-align: center;"> <input type="checkbox"/> 1      <input type="checkbox"/> 2      <input type="checkbox"/> 3      <input type="checkbox"/> 4      <input type="checkbox"/> 5 </p>

servicii..... ..... <b>Nu cunosc/daca este cazul</b>					
A contribuit la imbunătățirea calității vieții minorităților la nivelul teritoriului Gal Microregiunea Belcești-Focuri. <b>Nu cunosc/daca este cazul</b>	<input type="checkbox"/> 1	<input type="checkbox"/> 2	<input type="checkbox"/> 3	<input type="checkbox"/> 4	<input type="checkbox"/> 5
A contribuit la reducerea sărăciei și îmbunătățirea calității vieții in teritoriul GAL Microregiunea Belcești-Focuri. <b>Nu cunosc/daca este cazul</b>	<input type="checkbox"/> 1	<input type="checkbox"/> 2	<input type="checkbox"/> 3	<input type="checkbox"/> 4	<input type="checkbox"/> 5
A contribuit la creșterea numărului de beneficiari ai serviciilor și infrastructurii de bază din teritoriul GAL Microregiunea Belcești-Focuri. <b>Nu cunosc/daca este cazul</b>	<input type="checkbox"/> 1	<input type="checkbox"/> 2	<input type="checkbox"/> 3	<input type="checkbox"/> 4	<input type="checkbox"/> 5
A contribuit la promovarea incluziunii sociale, a reducerii sărăciei și a dezvoltării economice în zonele rurale. <b>Nu cunosc/daca este cazul</b>	<input type="checkbox"/> 1	<input type="checkbox"/> 2	<input type="checkbox"/> 3	<input type="checkbox"/> 4	<input type="checkbox"/> 5
A contribuit la infiintarea/dezvoltarea de servicii de bază și la reînnoirea satelor în zonele rurale <b>Nu cunosc/daca este cazul</b>	<input type="checkbox"/> 1	<input type="checkbox"/> 2	<input type="checkbox"/> 3	<input type="checkbox"/> 4	<input type="checkbox"/> 5
A contribuit la incurajarea dezvoltării locale în zonele rurale <b>Nu cunosc/daca este cazul</b>	<input type="checkbox"/> 1	<input type="checkbox"/> 2	<input type="checkbox"/> 3	<input type="checkbox"/> 4	<input type="checkbox"/> 5
A contribuit la inființarea, amenajarea spațiilor publice de recreere pentru populația rurală din comunitățile de ruși-lipoveni (parcuri, spații de joacă pentru copii, terenuri de sport etc.); <b>Precizati concret.....</b> <b>Nu cunosc/daca este cazul</b>	<input type="checkbox"/> 1	<input type="checkbox"/> 2	<input type="checkbox"/> 3	<input type="checkbox"/> 4	<input type="checkbox"/> 5
A contribuit la renovarea clădirilor publice și amenajarea de parcări,	<input type="checkbox"/> 1	<input type="checkbox"/> 2	<input type="checkbox"/> 3	<input type="checkbox"/> 4	<input type="checkbox"/> 5

<p>piețe, spații pentru organizarea de târguri etc.) în comunitățile cu populație semnificativă de ruși-lipoveni;  <b>Precizați concret.....</b>  <b>Nu cunosc/daca este cazul</b></p>	
<p>A contribuit la achiziționarea de utilaje și echipamente pentru serviciile publice pentru deservirea comunităților de ruși-lipoveni;  <b>Precizați concret ce fel de utilaje.....</b>  .....  <b>Nu cunosc/daca este cazul.</b></p>	<p style="text-align: center;"> <input type="checkbox"/> 1                      <input type="checkbox"/> 2                      <input type="checkbox"/> 3                      <input type="checkbox"/> 4                      <input type="checkbox"/> 5 </p>
<p>A contribuit la înființarea și modernizarea (inclusiv dotarea) grădinițelor, numai a celor din afara incintei școlilor din mediul rural, inclusiv demolarea, în cazul în care expertiza tehnică o recomandă, în comunitățile de ruși-lipoveni;  <b>Precizați concret numărul de grădinițe și tipul de intervenție.....</b>  .....  <b>Nu cunosc/daca este cazul..</b></p>	<p style="text-align: center;"> <input type="checkbox"/> 1                      <input type="checkbox"/> 2                      <input type="checkbox"/> 3                      <input type="checkbox"/> 4                      <input type="checkbox"/> 5 </p>
<p>A contribuit la înființarea și modernizarea (inclusiv dotarea) creșelor precum și a infrastructurii de tip after-school, numai a celor din afara incintei școlilor din mediul rural, în comunitățile de ruși-lipoveni;  <b>Precizați concret numărul creșelor și after-school-urilor și tipul de intervenție.....</b>  .....  <b>Nu cunosc/daca este cazul..</b></p>	<p style="text-align: center;"> <input type="checkbox"/> 1                      <input type="checkbox"/> 2                      <input type="checkbox"/> 3                      <input type="checkbox"/> 4                      <input type="checkbox"/> 5 </p>
<p>A contribuit la modernizarea, renovarea și/ sau dotarea caminelor culturale în comunitățile cu populație majoritară a minorității ruși-lipoveni;  <b>Precizați concret numărul caminelor culturale și tipul de intervenție.....</b>  .....</p>	<p style="text-align: center;"> <input type="checkbox"/> 1                      <input type="checkbox"/> 2                      <input type="checkbox"/> 3                      <input type="checkbox"/> 4                      <input type="checkbox"/> 5 </p>

<b>Nu cunosc/daca este cazul..</b>					
<p>A contribuit la imbunatatirea sigurantei publice prin infiintarea si/ sau modernizarea retelelor de iluminat public si prin sistemele de supraveghere în comunitățile de ruși-lipoveni.</p> <p><b>Precizari concret obiectul finantarii.....</b> .....</p> <p><b>Nu cunosc/daca este cazul</b></p>	<input type="checkbox"/> 1	<input type="checkbox"/> 2	<input type="checkbox"/> 3	<input type="checkbox"/> 4	<input type="checkbox"/> 5
<p>A contribuit la investiții în crearea, îmbunătățirea, modernizarea extinderea și/sau dotarea infrastructurii pentru furnizarea de servicii integrate pentru copii, tineri, adulti / parinti ai comunitatii de ruși lipoveni prin intermediul centrelor multi-funcționale / punctelor unice de acces la servicii/ one-stop shop sau/ si prin implicarea specialistilor din ONG-uri sau a celor de la nivelul serviciilor publice de asistenta sociala;</p> <p><b>Precizati concret : numarul /tipul de infrastructura; tipul interventiei efectuate/ numarul de specialisti implicati.....</b> .....</p> <p><b>Nu cunosc/daca este cazul</b></p>	<input type="checkbox"/> 1	<input type="checkbox"/> 2	<input type="checkbox"/> 3	<input type="checkbox"/> 4	<input type="checkbox"/> 5
<p>A contribuit la sprijinirea investițiilor în crearea, îmbunătățirea și extinderea infrastructurii de servicii sociale / pentru populatia rusă si furnizarea de servicii in cadrul centrelor comunitare integrate medico-sociale;</p> <p><b>Precizari concret numarul si tipul de infrastrutura si de servicii / tipul interventiei finantate.....</b> .....</p> <p><b>Nu cunosc/daca este cazul</b></p>	<input type="checkbox"/> 1	<input type="checkbox"/> 2	<input type="checkbox"/> 3	<input type="checkbox"/> 4	<input type="checkbox"/> 5
<p>A contribuit la incurajarea abordarilor inovative in furnizarea de servicii de catre echipe mobile multi-funcționale pentru</p>	<input type="checkbox"/> 1	<input type="checkbox"/> 2	<input type="checkbox"/> 3	<input type="checkbox"/> 4	<input type="checkbox"/> 5

comunitatile de ruși-lipoveni. <b>Precizati concret tipul/denumirea echipelor mobile si tipul de abordari inovative.....</b> <b>Nu cunosc/daca este cazul.</b>					
A contribuit la obtinerea unei dezvoltari teritoriale echilibrate in comunitatile rurale ? <b>Nu cunosc/daca este cazul</b>	<input type="checkbox"/> 1	<input type="checkbox"/> 2	<input type="checkbox"/> 3	<input type="checkbox"/> 4	<input type="checkbox"/> 5
A contribuit la reducerea saraciei si la imbunatatirea calitatii vietii ?	<input type="checkbox"/> 1	<input type="checkbox"/> 2	<input type="checkbox"/> 3	<input type="checkbox"/> 4	<input type="checkbox"/> 5
A contribuit la dezvoltarea spatiilor publice locale ? <b>Nu cunosc/daca este cazul</b>	<input type="checkbox"/> 1	<input type="checkbox"/> 2	<input type="checkbox"/> 3	<input type="checkbox"/> 4	<input type="checkbox"/> 5
A determinat cresterea numarului de locuitori din teritoriul GAL care beneficiaza de servicii imbunatatite ? <b>Nu cunosc/daca este cazul</b>	<input type="checkbox"/> 1	<input type="checkbox"/> 2	<input type="checkbox"/> 3	<input type="checkbox"/> 4	<input type="checkbox"/> 5
A contribuit la promovarea incluziunii sociale ? <b>Nu cunosc/daca este cazul</b>	<input type="checkbox"/> 1	<input type="checkbox"/> 2	<input type="checkbox"/> 3	<input type="checkbox"/> 4	<input type="checkbox"/> 5
<b>12. Vă rugăm să descrieți succint , din cate cunoasteti , 1-3 bune practici sau lectii învățate în urma implementării Strategiei de Dezvoltare locala a GAL Microregiunea Belcesti- Focuri</b>					
1)					
<b>13. Vă rugăm să enumerați 3 elemente care au limitat, constrans / franat accesul la finantare prin Masuri de sprijin financiar ale GAL Microregiunea Belcesti-Focuri.</b>					
1)					
<b>14. Vă rugăm să precizati 3 propuneri de imbunatatire a relatiilor Dumneavoastra personale / institucionale / organizationale cu GAL Microregiunea Belcesti-Focuri care ar putea conduce la o mai buna cunoastere a Strategiei de Dezvoltare Locala si la accesul la finantare pentru cresterea economica, sociala, culturala a teritoriului.</b>					
1)					

